



PAZARYERİ
BELEDİYESİ

PAZARYERİ BELEDİYESİ

2025 YILI FAALİYET RAPORU



“Çalışmadan, öğrenmeden, yorulmadan rahat yaşamamanın yollarını alışkanlık hâline getiren uluslar önce onurlarını, sonra özgürlüklerini, daha sonra da geleceklerini yitirmeye tutsaktırlar.

Hiç dinlenmemek üzere yola çıkanlar asla yorulmazlar.”

K. Atatürk



Saygıdeğer Pazaryerililer,

2019 Yılında sizlerin desteği ve takdiri ile görevimize başlarken bu kutsal görevin bize vermiş olduğu sorumluluk bilinciyle, ekonomik ve sosyal kalkınma hedeflerimizle, insana ve çevreye duyarlı bir yönetim anlayışıyla bir yılı geride bıraktık. Pazaryeri'ni daha güzel ve yaşanabilir bir ilçe haline getirmek için büyük hevesle ve gayret ile çalışmaktayız.

Pazaryeri'mizin sorunlarını yerinde tespit ederek belli programlar çerçevesinde çözmeye devam ediyoruz. Biliyoruz ki yaşam durağan değil ve sürekli bir değişim geçiriyor. İsteğimiz Pazaryeri halkının daha modern ve gelişmiş bir kentte yaşaması; çünkü halkımız daha iyisini hak ediyor. Tüm çalışma arkadaşlarımla, insan odaklı, eşitlikçi Belediyecilik anlayışımızla şeffaf, dürüst, ilkeli bir yönetim modeli sergilemeye çalışıyoruz. Başta çocuklar, kadınlar, engelliler, yaşlılar ve muhtaçlar olmak üzere Pazaryeri'nde yaşayan herkesin; sosyal ve kültürel, sağlık, barınma, eğitim ve diğer temel ihtiyaçlarını karşılayabildikleri alanlar ile güvenli, huzurlu ve yaşamaktan keyif aldıkları bir ilçe oluşturmak bilinci ve azmindeyiz. Pazaryeri'nin yalnız bugününü değil geleceğini de planlayarak daha iyi projeler, sosyal ve kültürel etkinlik ve hizmetlerle büyük başarılarla imza atmaktayız.

2025 yılı içerisinde sınırlı olan kaynaklarımızı en etkin şekilde kullanmaya çalıştık. Çalışmalarımızda istişareye, katılıma, açıklığa, hesap verebilirliğe önem ve öncelik verdik. Çalışma arkadaşlarımız ellerinden gelen gayreti göstererek, fedakârca çalışmaya devam ettiler. Değerli Meclis Üyelerimiz kararlarıyla, görüşleriyle büyük katkı sağladılar. Bu çerçevede hazırladığımız 2025 yılı Faaliyet Raporumuzun hayırlı olmasını diliyor, karar ve görüşleriyle çalışmalarımıza güç katan saygıdeğer Meclis Üyelerimize ve bizzat bu hizmetleri gerçekleştiren her kademedeki değerli mesai arkadaşlarıma teşekkür ediyor, hizmet etmekten onur duyduğumuz hemşerilerimizi saygı ve muhabbetle selamlıyorum.

Zekiye Tekin
PAZARYERİ BELEDİYE BAŞKANI

İçindekiler

I. GENEL BİLGİLER

- A) Misyon ve Vizyon
- B) Yetki, Görev ve Sorumluluklar
- C) İdareye İlişkin Bilgiler
 - 1) Fiziksel Yapı
 - 2) Örgüt Yapısı
 - 3) Bilgi ve Teknolojik Kaynaklar
 - 4) İnsan Kaynakları
 - 5) Sunulan Hizmetler
 - 6) Yönetim ve İç Kontrol Sistemi

II. AMAÇ VE HEDEFLER

- A) Amaç ve Hedefler
- B) Temel Politika ve Öncelikler

III. FAALİYETLERE İLİŞKİN BİLGİ VE DEĞERLENDİRMELER

IV. KURUMSAL KABİLİYET VE KAPASİTENİN DEĞERLENDİRİLMESİ

V. ÖNERİ VE TEDBİRLER

EKLER

EK-1) Üst Yöneticinin İç Kontrol Güvence Beyanı

EK-2) Mali Hizmetler Birim Yöneticisinin Güvence Beyanı

EK-3) Mali Bilgiler

I.GENEL BİLGİLER

A)Misyon ve Vizyon

Misyonumuz

“Toprağın Sanata Dönüştüğü Yer” ve “Göletler Diyarı” olarak bilinen Pazaryeri’imizde sürdürülebilir yerel kalkınmayı sağlayarak, ilçemizde yaşayan vatandaşlarımızın ihtiyaçlarını çağdaş bir belediyeçilik anlayışıyla karşılamak.

Vizyonumuz

İlçemiz yeşilin her tonunu içinde barındıran göletlerimiz ile Kınık Köyümüzde Çömlekçilik sanatı ile Ülkemizde sadece İlçemizde yetişen Şerbetçi Otu ve Pazaryeri Boncuk Fasulyesi ile ünlü tarım ve turizm ilçesidir.

İlçemizin ulaşılabilirliğini sağlayarak bu zenginlikleri tüm Türkiye’ye tanıtmak, duyurmak ve tüm Türkiye’nin insanlarıyla birlikte bu güzellikleri yaşamak ve İlçemizi Türkiye Turizm’ine kazandırmaktır.

Yapılan çalışmalar ile gelecek yıllarda sanayi, tarım ve turizm ilçesi olma yolunda hedefimiz doğrultusunda iyi konumlara geleceğimize inancımız tamdır.

Temel Değerler ve İlkelerimiz

- Dürüst, şeffaf ve adil olmak.
- İnsan odaklı olmak.
- Çözüm odaklı olmak.
- Doğaya ve çevreye saygılı olmak.
- Tarihi ve kültürel mirası korumak.
- Vatandaş memnuniyetini esas almak.
- Kaynakları etkili ve verimli kullanmak.
- Güler yüzlü ve hızlı hizmet sunmak.

B) Yetki, Görev ve Sorumluluklar

İlçe belediyelerinin görev ve yetkileri şunlardır:

Madde 7-

- a) Kanunlarla münhasıran büyükşehir belediyesine verilen görevler ile birinci fıkrada sayılanlar dışında kalan görevleri yapmak ve yetkileri kullanmak.
- b) Büyükşehir katı atık yönetim plânına uygun olarak, katı atıkları toplamak ve aktarma istasyonuna taşımak.
- c) Sıhî işyerlerini, 2'nci ve 3'üncü sınıf gayrisıhî müesseseleri, umuma açık istirahat ve eğlence yerlerini ruhsatlandırmak ve denetlemek.
- d) Birinci fıkrada belirtilen hizmetlerden; 775 sayılı Gecekondu Kanunu'nda belediyelere verilen yetkileri kullanmak, otopark, spor, dinlenme ve eğlence yerleri ile parkları yapmak; yaşlılar, engelliler, kadınlar, gençler ve çocuklara yönelik sosyal ve kültürel hizmetler sunmak; mesleki eğitim ve beceri kursları açmak; mabetler ile sağlık, eğitim, kültür tesis ve binalarının yapım, bakım ve onarımı ile kültür ve tabiat varlıkları ve tarihî dokuyu korumak; kent tarihi bakımından önem taşıyan mekânların ve işlevlerinin geliştirilmesine ilişkin hizmetler yapmak.
- e) Defin ile ilgili hizmetleri yürütmek.
- f) (Ek: 12/11/2012-6360/7 md.) Afet riski taşıyan veya can ve mal güvenliği açısından tehlike oluşturan binaları tahliye etmek ve yıkmak. (Değişik son fıkra: 1/7/2006-5538/23 md.) 4562 Sayılı Organize Sanayi Bölgeleri Kanunu'yla Sanayi ve Ticaret Bakanlığı'na ve organize sanayi bölgelerine tanınan yetki ve sorumluluklar ile sivil hava ulaşımına açık havaalanları ve bu havaalanları bünyesinde yer alan tüm tesisler bu kanunun kapsamı dışındadır. (Ek fıkra: 12/11/2012-6360/7 md.) Büyükşehir ve ilçe belediyeleri tarım ve hayvancılığı desteklemek amacıyla her türlü faaliyet ve hizmette bulunabilirler.

5393 Sayılı Belediye Kanunu

Bu kanunun amacı; belediyenin kuruluşunu, organlarını, yönetimini, görev, yetki ve sorumlulukları ile çalışma usul ve esaslarını düzenlemektir.

Bu kanun belediyeleri kapsar.

Belediyemizin görev alanıyla ilgili hükümleri:

Madde 14- Belediye, mahallî müşterek nitelikte olmak şartıyla;

- a) İmar, su ve kanalizasyon, ulaşım gibi kentsel altyapı; coğrafi ve kent bilgi sistemleri; çevre ve çevre sağlığı, temizlik ve katı atık; zabıta, acil yardım, kurtarma ve ambulans; şehir içi trafik; defin ve mezarlıklar; ağaçlandırma, park ve yeşil alanlar; konut; kültür ve sanat, turizm ve tanıtım, gençlik ve spor; sosyal hizmet ve yardım, nikâh, meslek ve beceri kazandırma; ekonomi ve ticaretin geliştirilmesi hizmetlerini yapar veya yaptırır. Büyükşehir belediyeleri ile nüfusu 100.000'in üzerindeki belediyeler, kadınlar ve çocuklar için konuk evleri açmak zorundadır.

- b) Devlete ait her derecedeki okul binalarının inşaatı ile bakım ve onarımını yapabilir veya yaptırabilir, her türlü araç, gereç ve malzeme ihtiyaçlarını karşılayabilir; sağlıkla ilgili her türlü tesisi açabilir ve işletebilir; mabetlerin yapımı, bakımı, onarımını yapabilir kültür ve tabiat varlıkları ile tarihî dokunun ve kent tarihi bakımından önem taşıyan mekânların ve işlevlerinin korunmasını sağlayabilir; bu amaçla bakım ve onarımını yapabilir, korunması mümkün olmayanları aslına uygun olarak yeniden inşa edebilir. Gerektiğinde, sporu teşvik etmek amacıyla gençlere spor malzemesi verir, amatör spor kulüplerine aynı ve nakdi yardım yapar ve gerekli desteği sağlar, her türlü amatör spor karşılaşmaları düzenler, yurt içi ve yurt dışı müsabakalarda üstün başarı gösteren veya derece alan öğrencilere, sporculara, teknik yöneticilere ve antrenörlere Belediye Meclis kararı ile ödül verebilir. Gıda bankacılığı yapabilir.

5393 Sayılı Belediye Kanunu'nun 15. maddesinde yer alan görev yetki ve sorumluluklar şunlardır:

- a) Belde sakinlerinin mahallî müşterek nitelikteki ihtiyaçlarını karşılamak amacıyla her türlü faaliyet ve girişimde bulunmak.
- b) Kanunların belediyeye verdiği yetki çerçevesinde yönetmelik çıkarmak, belediye yasakları koymak ve uygulamak, kanunlarda belirtilen cezaları vermek.
- c) Gerçek ve tüzel kişilerin faaliyetleri ile ilgili olarak kanunlarda belirtilen izin veya ruhsatı vermek.
- d) Özel kanunları gereğince belediyeye ait vergi, resim, harç, katkı ve katılma paylarının tarh, tahakkuk ve tahsilini yapmak; vergi, resim ve harç dışındaki özel hukuk hükümlerine göre tahsili gereken doğal gaz, su, atık su ve hizmet karşılığı alacakların tahsilini yapmak veya yaptırmak.
- e) Müktesep haklar saklı kalmak üzere; içme, kullanma ve endüstri suyu sağlamak; atık su ve yağmur suyunun uzaklaştırılmasını sağlamak; bunlar için gerekli tesisleri kurmak, kurdurmak, işletmek ve işlettirmek; kaynak sularını işletmek veya işlettirmek.
- f) Toplu taşıma yapmak; bu amaçla otobüs, deniz ve su ulaşım araçları, tünel, raylı sistem dâhil her türlü toplu taşıma sistemlerini kurmak, kurdurmak, işletmek ve işlettirmek.
- g) Katı atıkların toplanması, taşınması, ayrıştırılması, geri kazanımı, ortadan kaldırılması ve depolanması ile ilgili bütün hizmetleri yapmak ve yaptırmak.
- h) Mahallî müşterek nitelikteki hizmetlerin yerine getirilmesi amacıyla, belediye ve mücavir alan sınırları içerisinde taşınmaz almak, kamulaştırmak, satmak, kiralamak veya kiraya vermek, trampa etmek, tahsis etmek, bunlar üzerinde sınırlı aynî hak tesis etmek.
- i) Borç almak, bağış kabul etmek.
- j) Toptancı ve perakendeci hâlleri, otobüs terminali, fuar alanı, mezbaha, ilgili mevzuata göre yat limanı ve iskele kurmak, kurdurmak, işletmek, işlettirmek veya bu yerlerin gerçek ve tüzel kişilerce açılmasına izin vermek.
- k) Vergi, resim ve harçlar dışında kalan dava konusu uyuşmazlıkların anlaşmayla tasfiyesine karar vermek.
- l) Gayrisihhî müesseseler ile umuma açık istirahat ve eğlence yerlerini ruhsatlandırmak ve denetlemek.

- m) Beldede ekonomi ve ticaretin geliştirilmesi ve kayıt altına alınması amacıyla izinsiz satış yapan seyyar satıcıları faaliyetten men etmek, izinsiz satış yapan seyyar satıcıların faaliyetten men edilmesi sonucu, cezası ödenmeyerek iki gün içinde geri alınmayan gıda maddelerini gıda bankalarına, cezası ödenmeyerek otuz gün içinde geri alınmayan gıda dışı malları yoksullara vermek.
- n) Reklam panoları ve tanıtıcı tabelalar konusunda standartlar getirmek.
- o) Gayrisihhî iş yerlerini, eğlence yerlerini, halk sağlığına ve çevreye etkisi olan diğer işyerlerini kentin belirli yerlerinde toplamak; hafriyat toprağı ve moloz döküm alanlarını; sıvılaştırılmış petrol gazı (LPG) depolama sahalarını; inşaat malzemeleri, odun, kömür ve hurda depolama alanları ve satış yerlerini belirlemek; bu alan ve yerler ile taşımalarda çevre kirliliğı oluşmaması için gereken tedbirleri almak.
- p) Kara, deniz, su ve demiryolu üzerinde işletilen her türlü servis ve toplu taşıma araçları ile taksi sayılarını, bilet ücret ve tarifelerini, zaman ve güzergâhlarını belirlemek; durak yerleri ile karayolu, yol, cadde, sokak, meydan ve benzeri yerler üzerinde araç park yerlerini tespit etmek ve işletmek, işlettirmek veya kiraya vermek; kanunların belediyelere verdiği trafik düzenlemesinin gerektirdiğı bütün işleri yürütmek.
- q) (Ek: 12/11/2012-6360/18 md.) Belediye mücavir alan sınırları içerisinde 5/11/2008 tarihli ve 5809 sayılı Elektronik Haberleşme Kanunu, 26/9/2011 tarihli ve 655 sayılı Ulaştırma, Denizcilik ve Haberleşme Bakanlığının Teşkilat ve Görevleri Hakkında Kanun Hükmünde Kararname ve ilgili diğer mevzuata göre kuruluş izni verilen alanda tesis edilecek elektronik haberleşme istasyonlarına kent ve yapı estetiğı ile elektronik haberleşme hizmetinin gerekleri dikkate alınarak ücret karşılığında yer seçim belgesi vermek.
- r) (Ek: 4/4/2015-6645/84 md.) Belediye sınırları içerisinde, yapı ruhsatı veya yapı kullanma izni hangi idare tarafından verilmiş olursa olsun, hizmete sunulacak olan asansörlerin tescilini yapmak, ilgili teknik mevzuat çerçevesinde yıllık periyodik kontrollerini yapmak ya da yetkilendirilmiş muayene kuruluşları aracılığıyla yaptırmak, gerekli hâllerde asansörleri hizmet dışı bırakmak. (Ek fıkra: 4/4/2015-6645/84 md.) (s) bendi uyarınca asansörlerin yıllık periyodik kontrolünü yapacak belediyeler ile yetkilendirilmiş muayene kuruluşlarının sahip olması gereken şartlar, yıllık periyodik kontrol esasları ile yıllık periyodik kontrol ücretleri Türkiye Belediyeler Birliğı, Türk Mühendis ve Mimar Odaları Birliğı ve Türk Standartları Enstitüsü temsilcilerinin de yer alacağı bir komisyon tarafından belirlenir. Konuya ilişkin düzenlemeler, komisyon kararları doğrultusunda Bilim, Sanayi ve Teknoloji Bakanlığı tarafından yapılır. (Ek fıkra: 12/11/2012-6360/18 md.) (r) bendine göre verilecek yer seçim belgesi karşılığında alınacak ücret Ulaştırma, Denizcilik ve Haberleşme Bakanlığınca belirlenir. Ücreti yatırılmasına rağmen yirmi gün içerisinde verilmeyen yer seçim belgesi verilmiş sayılır. Büyükşehir sınırları içerisinde yer seçim belgesi vermeye ve ücretini almaya büyükşehir belediyeleri yetkilidir.
- * (l) bendinde belirtilen gayrisihhî müesseselerden birinci sınıf olanların ruhsatlandırılması ve denetlenmesi, büyükşehir ve il merkez belediyeleri dışındaki yerlerde il özel idaresi tarafından yapılır.

Belediye karar organlarının görevleri

Madde 18- Belediye meclisinin görev ve yetkileri şunlardır:

- a) Stratejik plân ile yatırım ve çalışma programlarını, belediye faaliyetlerinin ve personelinin performans ölçütlerini görüşmek ve kabul etmek.
- b) Bütçe ve kesin hesabı kabul etmek, bütçede kurumsal kodlama yapılan birimler ile fonksiyonel sınıflandırmanın birinci düzeyleri arasında aktarma yapmak.
- c) Belediyenin imar plânlarını görüşmek ve onaylamak, büyükşehir ve il belediyelerinde il çevre düzeni plânını kabul etmek. (Ek cümle: 1/7/2006-5538/29 md.) Belediye sınırları il sınırı olan Büyükşehir Belediyelerinde il çevre düzeni planı ilgili Büyükşehir Belediyeleri tarafından yapılır veya yaptırılır ve doğrudan Belediye Meclisi tarafından onaylanır.
- d) Borçlanmaya karar vermek.
- e) Taşınmaz mal alımına, satımına, takasına, tahsisine, tahsis şeklinin değiştirilmesine veya tahsisli bir taşınmazın kamu hizmetinde ihtiyaç duyulmaması hâlinde tahsisin kaldırılmasına; üç yıldan fazla kiralanmasına ve süresi otuz yılı geçmemek kaydıyla bunlar üzerinde sınırlı aynî hak tesisine karar vermek.
- f) Kanunlarda vergi, resim, harç ve katılma payı konusu yapılmayan ve ilgililerin isteğine bağlı hizmetler için uygulanacak ücret tarifelerini belirlemek.
- g) Şartlı bağışları kabul etmek.
- h) Vergi, resim ve harçlar dışında kalan ve miktarı beş bin TL'den fazla dava konusu olan belediye uyuşmazlıklarını sulh ile tasfiyeye, kabul ve feragat karar vermek.
- i) Bütçe içi işletme ile 6762 sayılı Türk Ticaret Kanunu'na tâbi ortaklıklar kurulmasına veya bu ortaklıklardan ayrılmaya, sermaye artışına ve gayrimenkul yatırım ortaklığı kurulmasına karar vermek.
- j) Belediye adına imtiyaz verilmesine ve belediye yatırımlarının yap-işlet veya yap-işlet devret modeli ile yapılmasına; belediyeye ait şirket, işletme ve iştiraklerin özelleştirilmesine karar vermek.
- k) Meclis başkanlık divanını ve encümen üyeleri ile ihtisas komisyonları üyelerini seçmek.
- l) Norm kadro çerçevesinde belediyenin ve bağlı kuruluşlarının kadrolarının ihdas, iptal ve değiştirilmesine karar vermek.
- m) Belediye tarafından çıkarılacak yönetmelikleri kabul etmek.
- n) Meydan, cadde, sokak, park, tesis ve benzerlerine ad vermek; mahalle kurulması, kaldırılması, birleştirilmesi, adlarıyla sınırlarının tespiti ve değiştirilmesine karar vermek; beldeyi tanıtıcı amblem, flama ve benzerlerini kabul etmek.
- o) Diğer mahallî idarelerle birlik kurulmasına, kurulmuş birliklere katılmaya veya ayrılmaya karar vermek.
- p) Yurt içindeki ve Çevre ve Şehircilik Bakanlığı'nın izniyle yurt dışındaki belediyeler ve mahallî idare birlikleriyle karşılıklı iş birliği yapılmasına; kardeş kent ilişkileri kurulmasına; ekonomik ve sosyal ilişkileri geliştirmek amacıyla kültür, sanat ve spor gibi alanlarda faaliyet ve projeler gerçekleştirilmesine; bu çerçevede arsa, bina ve benzeri tesisleri yapma, yaptırma, kiralama veya tahsis etmeye karar vermek.
- q) Fahrî hemşehrilik payesi ve beratı vermek.
- r) Belediye başkanıyla encümen arasındaki anlaşmazlıkları karara bağlamak.
- s) Mücavir alanlara belediye hizmetlerinin götürülmesine karar vermek.

- t) İmar plânlarına uygun şekilde hazırlanmış belediye imar programlarını görüşerek kabul etmek.

Madde 34- Belediye encümeninin görev ve yetkileri şunlardır:

- a) Stratejik plan ve yıllık çalışma programı ile bütçe ve kesin hesabı inceleyip belediye
- b) Meclisine görüş bildirmek.
- c) Yıllık çalışma programına alınan işlerle ilgili kamulaştırma kararlarını almak ve uygulamak.
- d) Öngörülmeven giderler ödeneğinin harcama yerlerini belirlemek.
- e) Bütçede fonksiyonel sınıflandırmanın ikinci düzeyleri arasında aktarma yapmak.
- f) Kanunlarda öngörülen cezaları vermek.
- g) Vergi, resim ve harçlar dışında kalan dava konusu olan belediye uyuşmazlıklarının anlaşma ile tasfiyesine karar vermek.
- h) Taşınmaz mal satımına, trampasına ve tahsisine ilişkin meclis kararlarını uygulamak; süresi üç yılı geçmemek üzere kiralanmasına karar vermek.
- i) Umuma açık yerlerin açılış ve kapanış saatlerini belirlemek.
- j) Diğer kanunlarda belediye encümenine verilen görevleri yerine getirmek.

Madde 38- Belediye başkanının görev ve yetkileri şunlardır:

- a) Belediye teşkilâtının en üst amiri olarak belediye teşkilâtını sevk ve idare etmek, belediyenin hak ve menfaatlerini korumak.
- b) Belediyeyi stratejik plâna uygun olarak yönetmek, belediye idaresinin kurumsal stratejilerini oluşturmak, bu stratejilere uygun olarak bütçeyi, belediye faaliyetlerinin ve personelinin performans ölçütlerini hazırlamak ve uygulamak, izlemek ve değerlendirmek, bunlarla ilgili raporları meclise sunmak.
- c) Belediyeyi Devlet dairelerinde ve törenlerde, davacı veya davalı olarak da yargı yerlerinde temsil etmek veya vekil tayin etmek.
- d) Meclise ve encümene başkanlık etmek.
- e) Belediyenin taşınır ve taşınmaz mallarını idare etmek.
- f) Belediyenin gelir ve alacaklarını takip ve tahsil etmek.
- g) Yetkili organların kararını almak şartıyla sözleşme yapmak.
- h) Meclis ve encümen kararlarını uygulamak.
- i) Bütçeyi uygulamak, bütçede meclis ve encümenin yetkisi dışındaki aktarmalara onay vermek.
- j) Belediye personelini atamak.
- k) Belediye ve bağlı kuruluşları ile işletmelerini denetlemek.
- l) Şartsız bağışları kabul etmek.
- m) Belde halkının huzur, esenlik, sağlık ve mutluluğu için gereken önlemleri almak.
- n) Bütçede yoksul ve muhtaçlar için ayrılan ödeneği kullanmak, özürllülere yönelik hizmetleri yürütmek ve özürllüler merkezini oluşturmak.
- o) Temsil ve ağırlama giderleri için ayrılan ödeneği kullanmak.
- p) Kanunlarla belediyeye verilen ve belediye meclisi veya belediye encümeni kararını gerektirmeyen görevleri yapmak ve yetkileri kullanmak.

Görev ve Yetki Kapsamında İlişkili Mevzuat

- 193 Sayılı Gelir Vergisi Kanunu
- 213 Sayılı Vergi Usul Kanunu
- 488 Sayılı Damga Vergisi Kanunu
- 506 Sayılı Sosyal Sigortalar Kanunu
- 657 Sayılı Devlet Memurları Kanunu
- 696 Sayılı Kanun Hükmünde Kararname
- 775 Sayılı Gecekondu Kanunu
- 818 Sayılı Borçlar Kanunu
- 1164 Sayılı Arsa Üretimi ve Değerlendirme Kanunu
- 1319 Sayılı Emlak Vergisi Kanunu
- 1415 Sayılı İş Kanunu
- 1739 Sayılı Milli Eğitim Temel Kanunu
- 2004 Sayılı İcra İflas Kanunu
- 2464 Sayılı Belediye Gelirleri Kanunu
- 2577 Sayılı İdari Yargılama Usulü Kanunu
- 2709 Sayılı Türkiye Cumhuriyeti Anayasası
- 2822 Sayılı Toplu Sözleşme, Grev ve Lokavt Kanunu
- 2863 Sayılı Kültür ve Tabiat Varlıklarını Koruma Kanunu
- 2872 Sayılı Çevre Kanunu
- 2886 Sayılı Devlet İhale Kanunu
- 2942 Sayılı Kamulaştırma Kanunu
- 2960 Sayılı Boğaziçi Kanunu
- 2981 Sayılı Tapu Tahsis Kanunu
- 3065 Sayılı Katma Değer Vergisi Kanunu
- 3071 Sayılı Dilekçe Hakkı Kanunu
- 3194 Sayılı İmar Kanunu
- 3308 Sayılı Mesleki Eğitim Kanunu
- 3473 Sayılı Muhafazasına Lüzum Kalmayan Evrak ve Malzemenin Yok Edilmesi Hakkında Kanun
- 3621 Sayılı Kıyı Kanunu
- 3628 Sayılı Mal Bildiriminde Bulunulması, Rüşvet ve Yolsuzluklarla Mücadele Kanunu
- 3723 Sayılı Avrupa Yerel Yönetimler Özerklik Şartının Uygun Bulduğuna Dair Kanun
- 3797 Sayılı Milli Eğitim Bakanlığı Teşkilat ve Görevleri Hakkında Kanun
- 4483 Sayılı Memurlar ve Diğer Kamu Görevlilerinin Yargılanması Hakkında Kanun
- 4688 Sayılı Kamu Görevlileri Sendika Kanunu
- 4706 Sayılı Hazineye Ait Taşınmaz Malların Değerlendirilmesi ve Katma Değer Vergisi Kanununda
- Değişiklik Yapılması Hakkında Kanun
- 4721 Sayılı Türk Medeni Kanunu
- 4734 Sayılı Kamu İhale Kanunu
- 4735 Sayılı Kamu İhale Sözleşmeleri Kanunu

- 4749 Sayılı Kamu Finansmanı ve Borç Yönetiminin Düzenlenmesi Hakkında Kanun
- 4759 Sayılı İller Bankası Kanunu
- 4760 Sayılı Özel Tüketim Vergisi Kanunu
- 4857 Sayılı İş Kanunu
- 4982 Sayılı Bilgi Edinme Hakkı Kanunu
- 5018 Sayılı Kamu Mali Yönetimi ve Kontrol Kanunu

Genel Yönetim Alanına İlişkin Mevzuat

- 5070 Sayılı Elektronik İmza Kanunu
- 5176 Sayılı Kamu, Görevlilerinin Kamu Görevlileri Etik Davranış İlkeleri İle Başvuru

Usul ve Esasları Gereken Hakkında Yönetmelik

- 5237 Sayılı Türk Ceza Kanunu
- 5366 Sayılı Yıpranan Tarihi ve Kültürel Taşınmaz Varlıkların Yenilenerek Korunması ve Yaşatılarak Kullanılması Kanunu
- 5434 Sayılı Emekli Sandığı Kanunu
- 5355 Sayılı Mahalli İdare Birlikleri Kanunu
- 5393 Sayılı Belediye Kanunu
- 5398 Sayılı Özeleştirme Uygulamalarının Düzenlenmesine ve Bazı Kanun ve Kanun Hükmünde
- Kararnamelerde Değişiklik Yapılmasına Dair Kanunda ve Bazı kanunlarda Değişiklik Yapılması Hakkında Kanun
- 5449 Sayılı Kalkınma Ajansı Kanunu
- 5458 Sayılı Sosyal Güvenlik Prim Alacaklarının Yeniden Yapılandırılması ve Bazı Kanunlarda
- Değişiklik Yapılması Hakkında Kanun
- 5490 Sayılı Nüfus Hizmetleri Kanunu
- 5502 Sayılı Sosyal Güvenlik Kurumu Kanunu
- 5510 Sayılı Sosyal Sigortalar ve Genel Sağlık Sigortası Kanunu
- 5548 Sayılı Kamu Denetçiliği Kurumu Kanunu
- 5682 Sayılı Pasaport Kanunu
- 5706 Sayılı İstanbul 2010 Avrupa Kültür Başkenti Hakkında Kanun
- 5737 Sayılı Vakıflar Kanunu
- 5747 Sayılı Büyükşehir Belediyesi Sınırları İçerisinde İlçe Kurulması ve Bazı Kanunlarda Değişiklik Yapılması Hakkında Kanun
- 5779 Sayılı İl Özel İdarelerine ve Belediyelere Genel Bütçe Vergi Gelirlerinden Pay Verilmesi Hakkında Kanun
- 5809 Sayılı Elektronik Haberleşme Kanunu

- 5828 Sayılı 2010 yılı Merkezi Yönetim Bütçe Kanunu
- 6085 Sayılı Sayıştay Kanunu
- 6098 Sayılı Türk Borçlar Kanunu
- 6107 Sayılı İller Bankası Anonim Şirketi Hakkında Kanun
- 6112 Sayılı Radyo ve Televizyonların Kuruluş ve Yayın Hizmetleri Hakkında Kanun
- 6183 Sayılı Amme Alacaklarının Tahsil Usulü Hakkında Kanun
- 6245 Sayılı Harcırah Kanunu
- 6260 Sayılı 2012 yılı Merkezi Yönetim Bütçe Kanunu
- 6292 Sayılı Orman Köylülerinin Kalkınmasını Desteklenmesi ve Hazine Adına Orman Sınırları Dışına
- Çıkarılan Yerlerin Değerlendirilmesi ile Hazineye Ait Tarım Arazilerinin Satış Hakkındaki Kanun
- 6331 Sayılı İş Sağlığı ve Güvenliği Kanunu
- 6356 Sayılı Sendikalar ve Toplu İş Sözleşmesi Kanunu
- 6360 Sayılı 13 İlde Büyükşehir Belediyesi ve 26 İlde Kurulması İle Bazı Kanun ve Kanun Hükmünde
- Kararnamelerde Değişiklik Yapılmasına Dair Kanun
- 6570 Sayılı Gayrimenkul Kiraları Hakkında Kanun

C)İdareye İlişkin Bilgiler

1)Fiziksel Yapı

Hizmet Binalarımız

HİZMET BİNALARI	ADRES
T.C. PAZARYERİ BELEDİYE BAŞKANLIĞI	Doğanlar Mh. Bursa Cd.
İTFÂİYE BİNASI / GARAJ	Çarşı Mh. Zübeyde Hanım Cd.
KÜLTÜR MERKEZİ	Çarşı Mh. Zübeyde Hanım Cd.
HALI SAHA	Yeni Mh. Alparslan Türkeş Cd.
KADINLAR LOKALİ	Yeni Mh. Nilüfer Sk.
PAZARLIBEY KONAĞI	Yüzbaşı Mh. Bursa Cd.
TAŞLIK KONAK	Beşikli Mh. Taşlık Sk.
MEZBAHA	Yüzbaşı Mh. Bursa Cd.
KURS MERKEZİ (Eski Belediye Binası)	Çarşı Mh. Kelemciler Sk.

Pazaryeri Belediye Başkanlığına ait **38** adet dükkân/işyeri işletmecilere kiraya verilmiştir.

Araç Envanterimiz

	ARAÇ PLAKA	KULLANIM TÜRÜ	MODEL YILI
1	11 AH 002	Ford Focus	2004
2	11 EN 333	Renault Fluance	2012
3	11 AK 121	Toyota Corolla	2015
4	11 AAZ 135	Fiat Fiorino	2021
5	11 ABD 490	Isuzu D-Max	2013
6	11 AK 258	Ford Connect (Zabita)	2006
7	11 ABD 106	Isuzu D-Max (Su İşl.)	1999
8	11 EK 554	DMF Kamyonet(Veterinerlik İşl.)	2011
9	11 EM 003	Isuzu Kamyonet(Veterinerlik İşl.)	1992
10	11 ABA 383	Ford Transit (Çöp Taksi)	2021
11	11 AK 695	Ford Transit	2010
12	11 AF 211	Volkswagen Crafter (Hasta Nakil)	2010
13	11 EE 415	Isuzu Kamyon (Et Nakil Aracı)	2007
14	11 EH 196	Hyundai Starex (Cenaze Nakil)	2005
15	11 AK 855	Mitsubishi Kamyonet (Cenaze Yıkama)	2010
16	11 AK 826	Fiat Ducato (Minibüs)	2016
17	11 ABA 591	Mercedes Benz 302 (Otobüs)	1986
18	11 AK 949	Ford (Merdivenli İtfaiye)	2010
19	11 AK 472	İveco Kamyon (İtfaiye)	2022
20	11 ABU 550	Mercedes (Orman Yangın)	1995
21	11 AK 127	Ford Kamyon (Su Tankeri)	2014
22	11 EE 710	Ford Kamyon (Fosseptik)	1997
23	11 AAE 235	Ford Kamyon (Vidanjör)	2018
24	11 EC 732	Iveco Kamyonet	1996
25	11 AK 827	Ford Kamyon	2012
26	11 AK 643	New Holland Traktör	2016
27	11 AK 471	Steyr 8033 Traktör	1990
28		Hidromek Kepçe	2021
29		Hidromek Kepçe	2016
30		Hidromek Kepçe	2012
31		Hidromek Kepçe	1995
32		Hidromek Kepçe	2024
33		Greyder	2001
34		Kademe Aga 2100 (Süpürge)	2021
35	11 AK 690	Fiat Ducato	2025

2) Örgüt Yapısı

5393 sayılı Belediye Kanununun 48. maddesine göre Belediye teşkilatımız kurulmuş olup, başta Yazı İşleri, Malî Hizmetler, Fen İşleri ve Zabıta birimi olmak üzere, söz konusu kanunun 49. maddesine dayanılarak çıkarılan Belediye ve Bağlı Kuruluşları ile Mahalli İdare Birlikleri Norm Kadro İlke ve Standartlarına Dair Yönetmelik ile belirlenen düzenlemeler çerçevesinde, Belediyemiz Meclis kararı ile diğer Müdürlükler de kurulmuştur.

PAZARYERİ BELEDİYESİ ORGANİZASYON ŞEMASI

BELEDİYE MECLİSİ	ZEKİYE TEKİN BELEDİYE BAŞKANI	BELEDİYE ENCÜMENİ
Yazı İşleri Müdürlüğü	Mali Hizmetler Müdürlüğü	Fen İşleri Müdürlüğü
Evlendirme İşlemleri	Muhasebe Servisi	Park ve Bahçeler
İŞKUR Hizmet Noktası	Tahsilat ve Tahakkuk Servisi	Temizlik İşleri
	Emlak ve İstimlak Servisi	Su ve Kanalizasyon
		Yol Yapım ve İnşaat İşleri

Zabıta Amirliği	Başkanlık Makamına Bağlı Birimler
İtfaiye Çavuşluğu	Özel Kalem
Cenaze Hizmetleri	Basın Yayın ve Halkla İlişkiler
Veterinerlik İşleri	Sosyal ve Kültürel Hizmetler

PAZARYERİ BELEDİYESİ MECLİS ÜYELERİ

ÜNAL ÇORA
BÜŞRA KANAT
REMZİ ATAMAN
MEHMET UZUN
ÖZCAN ÖZKAR
ERCAN US
SELÇUK SİBİR
KADİR NAZ
SELAMİ ÖZDİL

İHTİSAS KOMİSYONLARI VE ÜYELERİ

PLAN VE BÜTÇE KOMİSYONU	İMAR KOMİSYONU	DENETİM KOMİSYONU
ÜNAL ÇORA	BÜŞRA KANAT	ÖZCAN ÖZKAR
ÖZCAN ÖZKAR	ÖZCAN ÖZKAR	SELAMİ ÖZDİL
SELAMİ ÖZDİL	SELAMİ ÖZDİL	ERCAN US
REMZİ ATAMAN	ERCAN US	
KADİR NAZ	KADİR NAZ	

BELEDİYE ENCÜMENİ

ZEKİYE TEKİN (Başkan)

ÜNAL ÇORA
MEHMET BALDIR

ÖZCAN ÖZKAR
ERHAN ERTÜRK

3) Bilgi ve Teknolojik Kaynaklar

Bilgi çağının gelişimine paralel olarak, Pazaryeri Belediyesi bilgi ve teknoloji kaynakları, yönetimin bu konuya verdiği önem sayesinde geliştirilmektedir.

4) İnsan Kaynakları

5393 sayılı Belediye Kanununa istinaden, Belediye ve bağlı kuruluşları ile Mahalli İdare Birlikleri Norm Kadro İlke Ve Standartlarına Dair Yönetmelik gereğince Belediyemiz D4 grubunda sayılmıştır. Belediye Meclis Kararı ile norm kadromuz belirlenmiştir. Belediye personeli Belediye Başkanı tarafından atanır; birim müdürlüğü ve üstü yönetici kadrolarına yapılan atamalar ilk toplantıda Belediye Meclisi'nin bilgisine sunulmaktadır.

2025 yılında **40** personel hizmet vermiştir.

İSTİHDAM DURUMU	2025
Memur	10
İşçi	22
Mevsimlik / Şirket İşçi	8
Toplam	

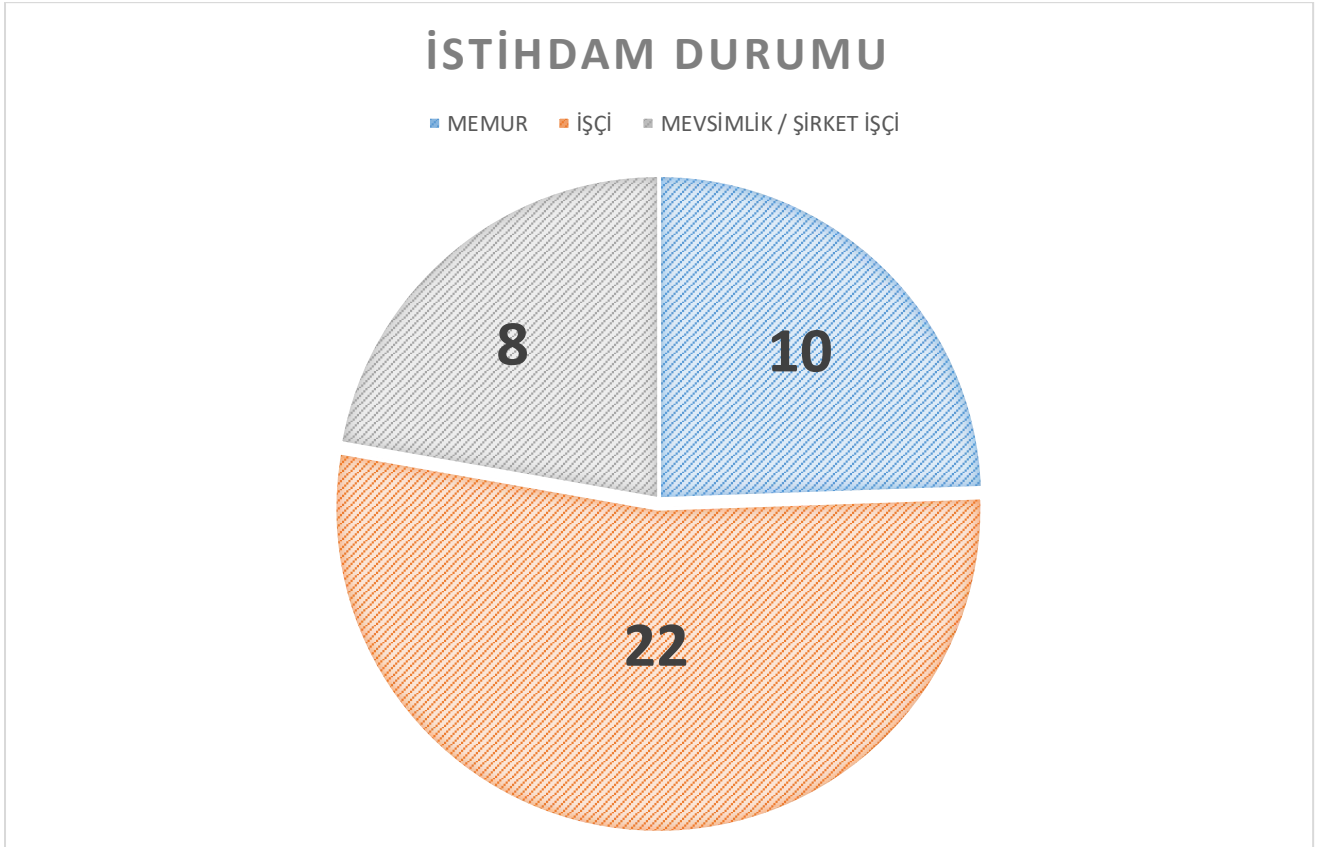

5) Sunulan Hizmetler

A. Yönetmel Süreç Yönetimi

Kurumsal Gelişimin Yönetimi

- Strateji Geliştirme ve Planlama
- Kalite Yönetimi

Yönetişim Yönetimi

- Teftiş Yönetimi
- Hukuk İşleri Yönetimi
- Belediye Organları Yönetimi

İtibar Yönetimi ve Vatandaş İlişkileri Yönetimi

- Toplumla İlişkilerin Yönetimi
- Dış İlişkiler Yönetimi
- İletişim Yönetimi (Halkla İlişkiler, Kurumsal İletişim)

B. Operasyonel Süreç Yönetimi

Yapısal Kent Yönetimi

- Kentsel Donatı Çalışmaları
- Emlak-Taşınmaz Yönetimi
- Harita ve Planlama Çalışmaları
- İmar Faaliyetleri
- Yeşil Alan Yönetimi

Sosyal Hizmetler Yönetimi

- Yaşlılara Yönelik Hizmetler
- Engellilere Yönelik Hizmetler
- Meslek Edindirmeye Yönelik Eğitim Hizmetleri
- Sosyal Yardımlar
- Sosyal Yaşama Yönelik Hizmetler
- Sosyal Destek Amaçlı Diğer Hizmetler
- Çocuk ve Gençlere Yönelik Hizmetler
- Kadınlara Yönelik Sosyal Destek Hizmetler

Sağlık ve Veteriner Hizmetleri Yönetimi

- Cenaze Hizmetleri
- Vektörlerle Mücadele/İlaçlama Hizmetleri
- Veteriner Halk Sağlığı Hizmetleri

Çevre Yönetimi

- Çevre Koruma ve Atık Yönetimi
- Temizlik Hizmetleri

Kültür ve Spor Hizmetleri Yönetimi

- Kültürel Etkinlikler
- Kültürel Mekânların Yönetilmesi
- Kentsel ve Kültürel Tanıtımın Gerçekleştirilmesi
- Kültür ve Tabiat Varlıklarının Korunması ve Projelendirilmesi
- Kültürel Mekân Projelerinin Gerçekleştirilmesi
- Spor Hizmetleri

Kent ve Toplum Düzeni Yönetimi

- Ruhsatlandırma Hizmetleri
- Toplum Düzenine İlişkin Denetimler
- Kent Estetiği Denetimleri
- Tüketici/Üretici Haklarının Korunması
- Yaptırımların Uygulanması

Tanıtım ve Pazarlama

- Tanıtım ve Pazarlama Yönetimi (Basın, Sosyal Medya)

C. Destek Süreç Yönetimi

İnsan Kaynakları Yönetimi

- İnsan Kaynakları Yönetimi

Mali İşler Yönetimi

- Mali Kaynakların Yönetimi

Fiziksel Varlıkların Yönetimi ve Tedarik Yönetimi

- Destek Hizmetleri Yönetimi

Bilgi Yönetimi

- Akıllı Belediye Uygulamaları
- Bilişim Alt Yapı Yatırımları

6) Yönetim ve İç Kontrol Sistemi

5018 sayılı Kanunun 55'inci maddesinde iç kontrol, "idarenin amaçlarına, belirlenmiş politikalara ve mevzuata uygun olarak faaliyetlerin etkili, ekonomik ve verimli bir şekilde yürütülmesini, varlık ve kaynakların korunmasını, muhasebe kayıtlarının doğru ve tam olarak tutulmasını, malî bilgi ve yönetim bilgisinin zamanında ve güvenilir olarak üretilmesini sağlamak üzere idare tarafından oluşturulan organizasyon, yöntem ve süreçle iç denetimi kapsayan malî ve diğer kontroller bütünü" olarak tanımlanmıştır.

Kanunun 56'ncı maddesinde iç kontrolün amaçları;

- Kamu gelir, gider, varlık ve yükümlülüklerinin etkili, ekonomik ve verimli bir şekilde yönetilmesini,
- Kamu idarelerinin kanunlara ve diğer düzenlemelere uygun olarak faaliyet göstermesini,
- Her türlü malî karar ve işlemlerde usulsüzlük ve yolsuzluğun önlenmesini,
- Karar oluşturmak ve izlemek için düzenli, zamanında ve güvenilir rapor ve bilgi edinilmesini,
- Varlıkların kötüye kullanılması ve israfını önlemek ve kayıplara karşı korunmasını sağlamak olarak belirlenmiştir.

Kanunun 57'nci maddesinde ise kamu idarelerinin malî yönetim ve kontrol sistemlerinin harcama birimleri, muhasebe ve malî hizmetler ile ön malî kontrol ve iç denetimden oluştuğu belirtilmiş, yeterli ve etkili bir kontrol sisteminin oluşturulabilmesi için;

- Mesleki değerlere ve dürüst yönetim anlayışına sahip olunması,
- Malî yetki ve sorumlulukların bilgili ve yeterli yöneticilerle personele verilmesi,
- Belirlenmiş standartlara uyulmasının sağlanması,
- Mevzuata aykırı faaliyetlerin önlenmesi,

Kapsamlı bir yönetim anlayışı ile uygun bir çalışma ortamının ve saydamlığın sağlanması bakımından ilgili idarelerin üst yöneticileri ile diğer yöneticileri tarafından görev, yetki ve sorumluluklar göz önünde bulundurulmak suretiyle gerekli önlemlerin alınması öngörülmüştür.

Belediyemizde Yönetim Sistemi; Üst Yönetim ve Kurum İçi Yönetim olmak üzere iki kısma ayrılmaktadır. Üst yönetim yapısı, Belediye Başkanı, Belediye Meclisi ve Belediye Encümeni'nden oluşur. Bu birimlere ait görev, yetki ve sorumluluklar 5393 sayılı Belediye Kanunu'nda belirtilmiştir. Kurum içi yönetim yapısı ise, Belediye Başkanı'na bağlı 4 Birim ve Birim Müdürü'ne bağlı çalışanlardan oluşmaktadır.

Belediyemizde İç Kontrol Sistemi, 5018 sayılı Kamu Mali Yönetimi ve Kontrol Kanununun 55. maddesi ve 31.12.2005 tarih ve 26040 3. Mükerrer Sayılı Resmi Gazete 'de yayınlanan "İç Kontrol ve Ön Mali Kontrole İlişkin Usul ve Esaslar" gereğince uygulanmaktadır. İç Kontrol Sistemi kapsamında kurum genelinde ön mali kontrol, süreç çalışmaları, kurum içi yazılı dokümantasyon, hizmet içi eğitimler, yönerge, organizasyon şeması ve görev tanımı güncellemeleri, dijital arşiv çalışmaları, kurumsal bilgi paylaşım ağı, standart dosya planı, etik çalışmaları, gibi birçok çalışma ile devam etmektedir.

II. AMAÇ VE HEDEFLER

A) Amaç ve Hedefler

1	DEPREM BAŞTA OLMAK ÜZERE AFETLERE KARŞI HAZIR BİR PAZARYERİ YARATMAK
	1.1 Afetlere karşı bir eylem planı oluşturulması ve afet yönetiminin etkin bir biçimde gerçekleştirilmesi
	1.2 Kentsel dönüşüm projelerinin desteklenmesi ve özendirilmesi, kentsel dönüşüm master planı yapılması
2	TOPLUM BİLEŞENLERİNİN YAŞAM STANDARTLARINI YÜKSELTMEK, SOSYAL YARDIM VE HİZMETLERİ ETKİN YÜRÜTMEK
	2.1 Kadınlar, çocuklar, yaşlılar ve ihtiyaç sahibi vatandaşlarımıza yönelik eğitim ve etkinliklerin yaygınlaştırılması
	2.2 İhtiyaç sahibi vatandaşlarımızın ekonomik ve sosyal yönden yaşam standartlarını yükseltmeye yönelik hizmetlerin yaygınlaştırılması
	2.3 Engelsiz Pazaryeri için gerekli tüm koşulların hayata geçirilmesi
3	PAZARYERİ'NİN KÜLTÜR VE SANAT YAŞAMININ MERKEZİ OLMA KONUMUNU GÜÇLENDİRMEK
	3.1 Kültür, sanat ve sosyal etkinlikleri yaygınlaştırarak farklılığı algılanan Beşiktaş markasının oluşturulması
4	PAZARYERİ HALKININ DAHA SAĞLIKLI BİR YAŞAM SÜRMESİ İÇİN SAĞLIK VE SPOR ALANLARINDA MARKA UYGULAMALAR GELİŞTİRMEK
	4.1 Vatandaşlarımıza yönelik önleyici ve tedavi edici sağlık hizmetlerinin iyileştirilmesi suretiyle, ilçemizde erişilebilir, uygun ve etkili sağlık hizmeti sunulması
	4.2 Pazaryeri'ndeki spor faaliyetlerinin desteklenmesi
	4.3 Organik pazar yapılması
5	KENT ESTETİĞİ İLE BÜTÜNLEŞİK YAŞANABİLİR BİR ÇEVRE YARATMAK
	5.1 Geri dönüşümü esas alan bir anlayışla çevrenin ve halk sağlığının korunmasını sağlayacak atık yönetiminin geliştirilmesi
	5.2 Çevre bilincinin artırılması ve çevre denetiminin etkin bir şekilde yürütülmesi
	5.3 Sera gazları, zararlı emisyonlar ve iklim değişikliği ile mücadele edilmesi ve enerjinin verimli kullanılmasına yönelik faaliyetlerin yaygınlaştırılması
	5.4 Sürdürülebilir çevre politikasıyla temiz bir Pazaryeri oluşturulması
	5.5 Kent estetiğine yönelik uygulamaları yaygınlaştırmak ve yeşil alanların etkin yönetilmesi
	5.6 Aynı doğayı paylaştığımız hayvanların çağdaş belediyeçilik anlayışıyla haklarına sahip çıkılması ve hayvandan kaynaklı sorunların giderilmesi
6	ALTYAPI VE ÜSTYAPI AÇISINDAN AVRUPA STANDARTLARINA SAHİP ÇAĞDAŞ BİR İLÇE YARATMAK
	6.1 Yaşam kalitesini arttırmak için altyapı ve üstyapı bakım-onarım çalışmalarının yürütülmesi
	6.2 Kent planlama çalışmalarının Avrupa standartlarına uygun bir kent altyapısına hizmet eder şekilde yürütülmesi
	6.3 Üstyapı ruhsatlandırma faaliyetlerinin etkin bir şekilde yürütülmesi

7	KENT ESENLİĞİNİN STANDARDINI YÜKSELTEREK GÜVENLİ BİR PAZARYERİ OLUŞTURMAK
	7.1 İlçemiz genelinde yürütülen esenlik ve güvenlik faaliyetlerinde öncü uygulamalarla güvenli bir kent oluşturulması
8	PAZARYERİ'Nİ ŞEFFAF BELEDİYECİLİK ANLAYIŞI İLE YÖNETMEK VE HEMŞEHİRİ HUKUKU İLE KATILIMCI DEMOKRASİ KONUSUNDA MERKEZ HÂLINE GELMEK
	8.1 Pazaryeri'nde katılımcı belediyeçilik anlayışını arttıracak uygulamaların yaygınlaştırılması
	8.2 Şeffaf belediyeçilikle ilgili örnek oluşturan uygulamaların gerçekleştirilmesi
	8.3 Hemşehri hukukunu geliştirmeye yönelik faaliyetlerin yaygınlaştırılması
9	KURUMSAL KAPASİTEYİ ARTIRMAK
	9.1 Eğitim çalışmalarının kurumsallaşma gereğine hizmet edecek şekilde gerçekleştirilmesi
	9.2 Her statüdeki personelin niteliklerine ait tüm bilgilerin yönetsel açıdan takip edilmesi ve raporlanmasına yönelik çalışmaların, kurumsal ve stratejik yönetim prensipleri çerçevesinde sürdürülmesi
	9.3 Yargısal organlar nezdinde idarenin etkin olarak temsilinin sağlanması
	9.4 Kurumun ve hizmetlerindeki etkinliğinin, verimliliğinin ve mevzuata uyumunun izlenmesi, risk alanlarının belirlenmesi ve değerlendirilmesi; düzenli olarak hazırlanan denetim programları ile karar ve yönetim mekanizmalarında etkililiği sağlayacak şekilde raporlanması
	9.5 Taşınır ve taşınmaz yönetiminde, mevzuat ile öngörülen hususların sürdürülebilir şekilde hayata geçirilmesi suretiyle kaynakların etkin ve verimli kullanılması
	9.6 Tahakkuk-tahsilat gerçekleştirme oranının yükseltilmesi ve gelir arttırıcı çalışmalarla etkin bir gelir yönetimi sisteminin geliştirilmesi
	9.7 Mali tabloların güvenilirliği ve hesap verebilirliğinin sürdürülmesi ve mali yönetimin etkinleştirilmesi
	9.8 İç kontrol ve stratejik yönetimin kurumsallaşmasının sağlanması
	9.9 Kurumsallaşmayı sağlayacak elektronik belge ve arşiv yönetim sisteminin kurulması, evrak kayıt ve arşiv konusundaki düzenin korunması
	9.10 Karar alma ve uygulama yetkilerini haiz temel belediye organlarının faaliyetlerinde etkinlik ve verimliliğin sağlanması
	9.11 Kitlenin yapılan etkinliklere katılımının sağlanması amacıyla kurumsal tanıtım çalışmalarının güçlendirilmesi
	9.12 Belediye hizmetlerinin kalitesinin artırılması
10	BİLİŞİM ALTYAPISI, E-BELEDİYE HİZMET VE SERVİS KULLANICI MEMNUNİYETİ AÇISINDAN DÜNYANIN BELİRLİ ŞEHİRLERİYLE KIYASLANABİLİR TEKNOLOJİYE SAHİP OLABİLMEK
	10.1 Bilişim altyapısının güçlendirilmesi
	10.2 E-belediye uygulamalarının yaygınlaştırılması
	10.3 Bilişim alanında dünyanın belirli şehirleriyle kıyaslanabilir teknolojiye sahip olunması

B) Temel Politika ve Öncelikler

Pazaryeri Belediyesi hizmetlerini Kalkınma Planı doğrultusunda sosyal belediyecilik ve insan odaklılık anlayışıyla; katılımcı, güvenilir, adil, evrensel ilkeleri göz önünde bulundurarak toplumsal fayda ve yaşama saygı odaklı olmaya özen göstererek sunmaktadır. Hizmetler sürdürülürken 2019-2024 yılları için belirlediğimiz temel değerlerimiz rehberliğinde, temel politika ve önceliklerimiz aşağıdaki gibi özetlenmiştir.

Sosyal Belediyecilik

Pazaryeri Belediyesi, geleneksel belediyecilik anlayışının dışına çıkarak, Pazaryeri sakinlerinin sosyal ihtiyaçlarına yönelik hizmetlerini geliştirmeyi ve adil bir şekilde yaygınlaştırmayı amaçlamaktadır. Bu amaçla, Belediyemiz Sosyal Belediyecilik Politikasına uygun, insan odaklı, katılımcı, şeffaf, sürdürülebilir ve kalite odaklı, toplumsal faydayı gözeten ve kent sakinlerinin beklentilerinin üzerinde dünya ile eş zamanlı bir hizmet standardını benimsemiştir.

Kalite Yönetimi

Toplam Kalite Yönetimi anlayışıyla sunulan hizmetlerde kalitenin artırılması, beklentilerin tam anlamıyla karşılanması, performans hedefinin en üst düzeye çıkarılması adına, misyon ve vizyon odaklı bir yaklaşımla kurumun iyileştirme yapılacak alanlarının belirlenmesi ve Pazaryeri İlçesini dünya ile eşzamanlı bir ilçe yapma hedefine ulaşmak üzere insan odaklı, kaliteli hizmet sunan, temel değerlerimizin sürdürülebilirliğini sağlayan bir kalite yönetimi anlayışını benimsiyoruz. Bu farkındalıkla katılımcılık ve iletişimi ön planda tutarak planlamamızı yapmakta ve paydaşlarımızı süreçlerimize dahil ederek, üstün bir kalite yönetim anlayışını sürdürmeye özen göstermekteyiz.

Çevre Yönetimi ve Enerji Verimliliği

Pazaryeri Belediyesi olarak sürdürülebilir bir çevre politikası ile temiz bir kent oluşturulması, tüm paydaşlarımız ile birlikte çevre bilincinin arttırılmasına yönelik bilgi ve tecrübelerin paylaşımlarının yanı sıra geri dönüşümü ve enerji verimliliğini esas alan ISO 14001 Çevre Yönetim Sistemi Standartlarında hizmetlerini gerçekleştirirken, kent canlılarının yaşam alanlarının daha sürdürülebilir olması adına projelerini geliştirerek daha yaşanabilir bir Pazaryeri için çalışmaktadır.

İş Sağlığı ve Güvenliği

İş sağlığı ve güvenliği çok yönlü ve kapsamlı çalışmalar gerektirmekte, uzmanlık ve tecrübe büyük önem kazanmaktadır. İş kazaları ve meslek hastalıklarının önlenerek sağlıklı ve güvenli bir çalışma ortamının oluşturulması, kaliteli ve verimli bir hizmet sunumunun gerçekleştirilebilmesi için büyük önem arz etmektedir. Bu bağlamda Pazaryeri Belediyesi olarak tüm çalışanlarımızın, tedarikçilerimizin sağlıklarını korumayı ve güvenliğini sağlamayı; iş sağlığı ve güvenliğinde eğitim ve bilinçlendirmeye önem vererek riskleri en aza indirmeyi ve iş kazalarına karşı gerekli tedbirlerin alınması hususunda büyük çaba harcamaktayız.

İnsan Kaynakları Yönetim

Pazaryeri Belediyesi çalışanlarına değer veren bireysel ve kurumsal amaçların karşılıklı yarar sağladığı bir kültür yaratmak bilinciyle; Çalışanlarımızın iş tatminini yüksek düzeyde tutarak, bilgi birikimlerini ve yeteneklerini geliştirmeyi, çalışanların yön birliğinin ve katılımının sağlandığı, çalışanları gözetten, onlarla iletişim kuran, yetenek ve bilgi birikimlerini belediyemize yarar sağlayacak yönde kullanılmasına olanak sağlamayı, çalışanlarımızın yetkinliklerine uygun görevlerde çalışmasını sağlayarak kuruma olan aidiyet duygularını pekiştirecek ve çalışmayı özendirici kurum kültürü oluşturma yolunda emin adımlarla ilerliyoruz.

III. FAALİYETLERE İLİŞKİN BİLGİ VE DEĞERLENDİRMELER

- A) Yazı İşleri Müdürlüğü
 - a) Evlendirme İşlemleri
 - b) İŞKUR Hizmet Noktası

- B) Mali Hizmetler Müdürlüğü
 - a) Muhasebe Servisi
 - b) Tahsilat ve Tahakkuk Servisi
 - c) Emlak ve İstimlak Servisi

- C) Fen İşleri Müdürlüğü
 - a) Park ve Bahçeler
 - b) Temizlik İşleri
 - c) Su ve Kanalizasyon
 - d) Yol Yapım ve İnşaat İşleri

- D) Zabıta Amirliği
 - a) İtfaiye Çavuşluğu
 - b) Cenaze Hizmetleri
 - c) Veterinerlik İşleri

- E) Başkanlık Makamına Bağlı Birimler
 - a) Özel Kalem
 - b) Basın Yayın ve Halkla İlişkiler
 - c) Sosyal ve Kültürel Hizmetler

A) Yazı İşleri Müdürlüğü

- a) Evlendirme İşlemleri
- b) İŞKUR Hizmet Noktası

Yazı İşleri Müdürlüğünün Görev Alanları

Müdürlüğümüzün görevleri Meclis Kararlarını, Encümen Kararlarını tanzim etmek, yazmak ve ilgili birimlere dağıtmak, gelen ve giden evrakların kayıtlarını tutmak ve ilgili birimlere teslim etmek, postaya verilecek evrakların posta işlemlerini yapmak, Başkanlık yazı işlerini yürütmek, Başkan tarafından yazı işleri müdürlüğüne vekâleten verilen Evlenme işlemlerini yürütmek nikâhları yapılan çiftlere uluslararası aile cüzdanı vermek, çiftlerin evlendiklerine dair mernis evlendirme bildirimlerini İlçe Nüfus Müdürlüğüne zimmet karşılığı vermektir.

Faaliyetlere İlişkin Bilgiler

Valilik veya Kaymakamlık' tan gelen ve Belediyemizi ilgilendiren konularda belediyemiz tüm birimlerinden gerekli bilgiler alınarak derlenip cevap verilmiştir.

2025 yılında Belediyemize resmi evrak ve dilekçe olmak üzere toplam **1606** adet evrak gelmiş olup ilgili servislere havalesi sağlanmış, aynı yıl içinde bu gelen evraklara cevaplar verilmiş ve Belediyemizden toplam **1069** adet evrak çıkışı yapılmıştır.

- CİMER sisteminden **13** başvuru yapılmış, **13** başvuru cevabı verilmiştir.
- Belediye Encümeni 2025 yılında her hafta Salı günü yapmış olduğu toplantılarda **36** adet Encümen Kararı almıştır.
- Belediye Meclisi 2025 yılında yapmış olduğu toplantılarda **65** adet Meclis kararı almıştır.
- İlçemizin Evlendirme işlemleri de Müdürlüğümüzce vekâleten yürütülmüş olup 2025 yılında **37** çiftin nikâhları yapılmış, uluslararası aile cüzdanları imza karşılığında çiftlere teslim edilmiştir.

Evlenen çiftlerin mernis evlenme bildirimleri kanuni süresi içinde İlçe Nüfus Müdürlüğüne gönderilmiştir.

Belediyemiz hizmet binası içerisinde yer alan ve Yazı İşleri Müdürlüğümüze bağlı olarak hizmetlerini devam ettiren İŞKUR Hizmet Noktası işverenle iş arayanlar arasında köprü vazifesi görmektedir.

İŞKUR Hizmet Noktası iki kurum arasında imzalanan protokol gereğince iş arayan kaydı, iş başvurusu, işsizlik ödeneği talep dilekçesi, meslek kurslarına katılımı sağlama gibi hizmetler 2025 yılı içerisinde başarı ile yürütmüştür.

B) Mali Hizmetler Müdürlüğü

a) Muhasebe Servisi

Mali Hizmetler Müdürlüğü Ve Birimlerinin Görev Alanları

5018 Sayılı Kamu Mali Yönetim ve Kontrol Kanunu, 5393 Sayılı Belediyeler Kanunu, Mahalli İdareler Bütçe ve Muhasebe Yönetmeliği, 2886 ve 4734 Sayılı İhale Kanunları, 2464 Sayılı Belediye Gelirleri Kanunu, 6183 Sayılı Amme Alacaklarının Tahsili Usulü Hakkında Kanun, Tahsilat Yönetmeliği, her yıl çıkan Merkezi Yönetim Bütçe Kanunları ile diğer ilgili mevzuatın uygulanması.

- İdarenin stratejik plan ve performans programının hazırlanmasını koordine etmek ve sonuçlarının konsolide edilmesi çalışmalarını yürütmek.
- İzleyen iki yılın bütçe tahminlerini de içeren idare bütçesini, stratejik plan ve yıllık performans programına uygun olarak hazırlamak ve idare faaliyetlerinin bunlara uygunluğunu izlemek ve değerlendirmek.
- Mevzuatı uyarınca belirlenecek bütçe ilke ve esasları çerçevesinde, ayrıntılı harcama programı hazırlamak, bütçe kayıtlarını tutmak, bütçe uygulama sonuçlarına ilişkin verileri toplamak, değerlendirmek ve bütçe kesin hesabı ile mali istatistikleri hazırlamak.
- Belediye gelir ve giderleri ile ilgili muhasebe işlemlerinin yürütülmesi, gerekli kayıtların tutulması, dönem sonu işlemlerinin yapılması, hesapların uygunluğunun sağlanması. Belediye Bütçesine konulan gelirlerin takip ve tahsil edilmesi.
- Belediye Gider Bütçesindeki ödenekler, ilgili harcamaların kanunlara uygun olarak yapılmasının sağlanması.
- Harcama birimleri tarafından hazırlanan birim faaliyet raporlarını da esas alarak idarenin faaliyet raporunu hazırlamak.
- Mali Kanunlarla ilgili diğer mevzuatın uygulanması konusunda üst yöneticiye ve harcama yetkililerine gerekli bilgileri sağlamak ve danışmanlık yapmak.
- İdarenin, diğer idareler nezdinde takibi gereken malî iş ve işlemlerini yürütmek ve sonuçlandırmak.
- Yönetim dönemi hesabının Sayıştay' a verilmesi.
- Belediye adına bankalar nezdinde açılan hesapların izlenmesi ve uygunluğunun sağlanması.
- Mali konularda üst yönetici tarafından verilen diğer görevlerin yapılmasıdır.
- İdarenin muhasebe hizmetlerini yürütmek.
- Birim bütçe taslağı, stratejik plan ve performans programını hazırlamak.
- Kanun, Tüzük ve Yönetmeliklerle verilen diğer görevlerin yapılmasıdır.

b) Tahsilat ve Tahakkuk Servisi

Birimlerimizin yapmış olduđu hizmetler neticesinde tahakkuku yapılan gelirlerin tahsilatını yapmak, 5393 Sayılı Belediye Gelirleri, 1319 Sayılı Emlak Vergisi Kanunun ve 213 Sayılı Vergi Usul Kanunu ile 6183 Sayılı A.A.T.U.H Kanunun çerçevesinde Müdürlüğümüzde su abone işlemleri ile su, emlak, ÇTV vergisi, kiralar, ilan reklam vergisi, eğlence, haberleşme, elektrik havagazı tüketim vergisi, yangın sigorta vergisi, işgaliye harcı, tatil günlerinde çalışma ruhsat harcı, otogar giriş çıkış ücretleri vs. gelirlerin tahsilâtını yapmaktır.

(Tahsilat ve Tahakkuk Servisinin 2025 yılı mali verileri EK-3 dosyasının içerisinde yer almaktadır.)

c) Emlak ve İstimlak Servisi

MADDE 7-

(1) Emlak ve İstimlak Müdürlüğü 5393 sayılı Belediye Kanunu'nun 48. Maddesi gereğince Belediye Başkanına bağlı olarak çalışan bir birimdir.

(2) Emlak ve İstimlak Servisi, Belediyemizin hüküm ve tasarrufu altındaki mülklerinin sevk ve idare edilmesi, satışı, trampası, tahsisi ve kiraya verilmesi işlemlerini yasal mevzuat hükümlerine göre yürütmekle görevlidir.

- Belediyeye ait gayrimenkullerin sicillerini tutar.
- Belediyenin hüküm ve tasarrufu altındaki alanların tespitlerini yapar ve değerlendirmeye hazır tutar.
- Satılan gayrimenkulleri sicilinden düşer.
- Belediyeye bağışlanan taşınmaz malların bağış ve şartlı bağışların usulüne uygun olarak kabullerini ve tapu kayıt işlemlerinin yürütülmesini sağlamak.
- Tahsis, takas, devir, irtifak hakkı, üst hakkı, intifa hakkı kurulması konularında gerektiğinde ilgili mevzuat doğrultusunda, gerçek ve tüzel kişiler veya kamu kurum ve kuruluşları ile yapılacak protokol ve/veya idari sözleşmelerin hazırlanmasını sağlamak.

C) Fen İşleri Müdürlüğü

Fen İşleri Müdürlüğü olarak görev alanlarımızda teknolojik imkânları yaygınlaştırarak, çağın gerektirdiği donatıyı birimlerimizde kullanılabilir hale getirmek, halkımızı daha mutlu yaşatmak için daha modern, daha yeşil, daha yaşanabilir bir Pazaryeri inşa etmek, gelecek nesillere daha güzel bir Pazaryeri teslim etmektir. Bu amaçlarla her birimizle daha üstün bir çalışma gayreti içerisinde bulunacağız.

Belediyemiz Fen İşleri Müdürlüğü Büro Çalışmaları;

- **20** adet İnşaat Ruhsatı verildi
- **11** adet Yapı Kullanma İzin Belgesi verildi
- **21** adet İmar Durum Belgesi verildi

a) Park ve Bahçeler Birimi

- İlçemiz genelinde **10.500 m²** park ve yeşil alanların bakımı, temizliği ve korunması yapılmıştır.
- İlçemizde bulunan park, bahçe ve yeşil alanlardaki **70.000 m²** çim biçme, sulama ve gübreleme işi periyodik olarak yapılmaktadır.
- İlçemiz cadde ve sokaklarında yol kenarları ile kaldırım kenarlarında yeşeren yabancı otların ilaçlama yapıldıktan sonra tırpanlanma ve gerekli yerlerde biçilme işlemleri yapılmıştır.
- İlçemizde yol boylarında, parklarda ve diğer yeşil alanlarda bulunan ağaç ve çiçekler böceklenmelere karşı insektisit ilaçlaması yapılmıştır.
- İlçemiz yeşil alanlar ve parklarında, cadde ve sokaklarındaki kaldırımlarda bulunan ağaç ve çalı türü bitkilerin budamaları yapılmıştır.
- İlçemiz genelinde bulunan **14** adet parkın tamirat ve kontrolleri periyodik olarak yapılmaktadır.
- Belediyemiz önünde bulunan süs havuzunun temizlik, klorlama vs. periyodik bakımları yapılmıştır.
- İlçemiz park ve yeşil alanlarında çim alanlarda periyodik gübreleme işlemi yapılmıştır.
- İlçe mezarlığımızda **55.000 m²** lik alan, ilkbahar ve yaz dönemlerinde yabancı otların yeşermesi ile birlikte biçme işlemleri yapılarak yıl boyunca temizliği yapılmıştır.
- Ana caddelerde bordür boyama işlemleri yapılmıştır.

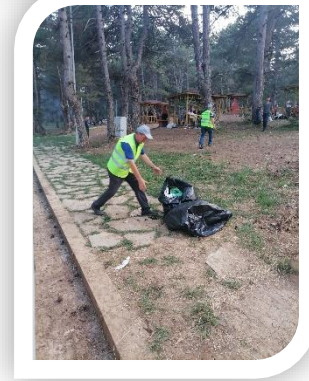
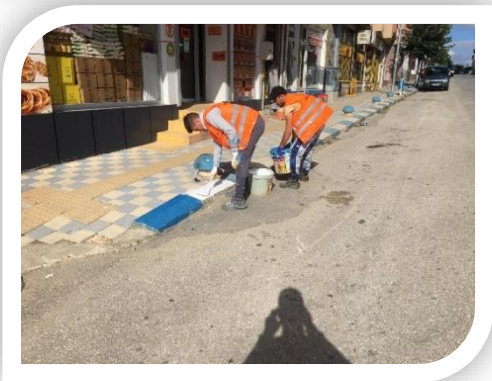

ALPARSLAN TÜRKEŞ SOKAKTA NULUNAN ŞEHİTLİK PARKI

- 1- 15 adet yanmayan led lamba değiştirildi
- 2- Eskimiş olan oturma banklar yenileri ile değiştirildi
- 3- Kamelyaların arızalı olanları onarıldı, çatıları tamir edildi.
- 4- Parkın dış çit telleri onarıldı, onarılamayanlar değiştirildi.
- 5- Eskimiş çöp kovaları yenileri ile değiştirildi.
- 6- Sulama sistemi kontrol edilerek onarıldı, malzemeleri tedarik edildi.
- 7- Basketbol sahalarının dış tel çitleri onarıldı.
- 8- Tüm oyun gruplarının onarımı yapıldı, onarımı yapılamayanlar yedek malzemelerle değiştirildi.
- 9- Parkın içine 3 adet güneş enerjili kamera montajı yapıldı.
- 10- Parkın kauçuk zeminindeki arızalı olan yerler onarıldı.
- 11- Mezarlık duvarı kısmına çam fidanları dikildi.

YENİ MAHALLE KONAK PARK

- 1- Yeni mahalle konağı önüne yaklaşık 1500 m2 alana 9 adet elektrik direği dikilerek, bina dahil 12 adet projektör takılarak aydınlatma sağlandı. Elektrik tesisatı döşendi ve alan parke taşı ile kaplanarak çok amaçlı kullanılmak üzere açık hava salonu yapıldı.
- 2- Konak arkasındaki parkın aydınlatılması için 1 adet projektör takıldı.
- 3- Tüm oyun gruplarının onarımı yapıldı, onarımı yapılamayanlar yedek malzemelerle değiştirildi.
- 4- Parkın etrafına taş duvar imalatı yapıldı, duvar üzerine 50 cm yüksekliğinde çim çit montajı yapıldı.
- 5- Oturma Bank ve çöp kovası tamir ve değişimi yapıldı.
- 6- Parka ve düğün salonuna giriş kapıları yapıldı.

KIRDALAR SOKAKTAKİ PARK

- 1- Tüm oyun gruplarının onarımı yapıldı, onarımı yapılamayanlar yedek malzemelerle değiştirildi.
- 2- Eskimiş piknik masası, oturma bank ve çöp kovaları yenileri ile değiştirildi, onarımları yapıldı.
- 3- Zemin kauçuk onarımları yapıldı.
- 4- Fitnes aletlerinin onarımları yapıldı.
- 5- Parkın dış tel çit onarımları yapıldı.
- 6- 1 adet güneş enerjili kamera montajı yapıldı.

YÜKSEK HARMANLAR, 404 SOKAKTAKİ (Keleş evininin orası)

- 1- Tüm oyun gruplarının onarımı yapıldı, onarımı yapılamayanlar yedek malzemelerle değiştirildi.
- 2- Fitnes aletlerinin onarımları yapıldı.

KİREÇLİK SOKAKTA BULUNAN PARK

- 1- Tüm oyun gruplarının onarımı yapıldı, onarımı yapılamayanlar yedek malzemelerle değiştirildi.
- 2- Oyun gruplarının altına beton atılarak kauçuk malzeme döşendi.
- 3- Parkın dış tel çitleri onarıldı
- 4- Parkın içine 4 adet yeni oturma bank ,1 adet piknik masası montajı yapıldı
- 5- Fitnes aletlerinin onarımı yapıldı.
- 6- Parkın dış panel çitlerinin onarımı yapıldı.

KISIKKAYA SOKAKTA BULUNAN PARK

- 1- Tüm oyun gruplarının onarımı yapıldı, onarımı yapılamayanlar yedek malzemelerle değiştirildi.
- 2- Fitnes aletlerinin onarımı yapıldı.

BEYOĞLU SOKAK PARKI

- 1- Tüm oyun gruplarının onarımı yapıldı, onarımı yapılamayanlar yedek malzemelerle değiştirildi.
- 2- 1 adet Tahterevalli montajı yapıldı
- 3- Oyun gruplarının altına beton atılarak kauçuk malzeme döşendi.
- 4- Oturma Bankların ve çöp kovalarının onarımı yapıldı, onarımı yapılamayanlar yenileri ile değiştirildi.
- 5- 2 adet büyük kamelya montajı yapıldı
- 6- Fitnes aletlerinin onarımı yapıldı.

ÖMER HALİSDEMİR PARKI

- 1- Tüm oyun gruplarının onarımı yapıldı, onarımı yapılamayanlar yedek malzemelerle değiştirildi.
- 2- Oyun gruplarının etrafına bordür çekilerek, tüm oyun gruplarının altına beton atılarak kauçuk malzeme döşendi.
- 3- 2 adet büyük kamelya montajı yapıldı
- 4- Oyun gruplarının cadde kısmına çocukların yola çıkmasını önlemek amacıyla panel çit montajı yapıldı.
- 5- 4 adet Fitnes aleti montajı yapıldı.
- 6- Çöp kovaları montajı yapıldı.

DERE SOKAKTA BULUNAN PARK

- 1- Tüm oyun gruplarının onarımı yapıldı, onarımı yapılamayanlar yedek malzemelerle değiştirildi.
- 2- Fitnes aletlerinin onarımı yapıldı.
- 3- Oyun gruplarının etrafına bordür çekilerek, tüm oyun gruplarının altına beton atılarak kauçuk malzeme döşendi.
- 4- Parkın içine 3 adet yeni oturma bank, 2 adet yeni piknik masası montajı yapıldı

TAŞLIK SOKAKTA BULUNAN PARK

- 1- Tüm oyun gruplarının onarımı yapıldı, onarımı yapılamayanlar yedek malzemelerle değiştirildi.
- 2- Fitnes aletlerinin onarımı yapıldı.
- 3- Oyun gruplarının etrafına bordür çekilerek, tüm oyun gruplarının altına beton atılarak kauçuk malzeme döşendi.
- 4- Oyun grubunun yan kısmında bulunan parka ait alanda çocuklar için tehlike arz ettiği için yaklaşık 20 m boyunda tel çit montajı yapıldı.
- 5- Parkın dış panel çitlerinin onarımı yapıldı.

RECEP CEYLAN SOKAKTA BULUNAN PARK

- 1- Recep ceylan sokakta bulunan imar planında park alanı olarak görünen mülkiyeti Başkanlığımıza ait olan park alanına arazi düzenlenerek 2 adet yeni oyun grubu ve 2 adet tahterevalli montajı yapıldı.
- 2- 3 adet fitnes aleti montajı yapıldı.
- 3- 1 adet büyük kamelya konuldu.
- 4- Oturma Bank ve Çöp kovaları montajı yapıldı.
- 5- Parkın etrafına çocukların güvenliği için tel çit montajı yapıldı.
- 6- Park içine çam fidanları ve çeşitli ağaçlar dikildi.
- 7- Park alanı Recep Ceylan sokağın üst tarafında kaldığından sokaktan parka çıkış sağlanması için beton basamaklı demir korkuluklu merdiven yapıldı.

TAHİL SOKAKTA BULUNAN PARK

- 1- Tüm oyun gruplarının onarımı yapıldı, onarımı yapılamayanlar yedek malzemelerle değiştirildi.
- 2- Fitnes aletlerinin onarımı yapıldı.
- 3- Oyun gruplarının etrafına bordür çekilerek, tüm oyun gruplarının altına beton atılarak kauçuk malzeme döşendi.
- 4- Oturma Bank ve çöp kovalarının tamiri yapıldı.
- 5- 2 adet piknik masası montajı yapıldı
- 6- 1 adet Güneş enerjili kamera montajı yapıldı.

ORTA ÇEŞME SOKAKTA BULUNAN PARK (PTT)

- 1- Tüm oyun gruplarının onarımı yapıldı, onarımı yapılamayanlar yedek malzemelerle değiştirildi.
- 2- Fitnes aletlerinin onarımı yapıldı.
- 3- Oyun gruplarının etrafına bordür çekilerek, tüm oyun gruplarının altına beton atılarak kauçuk malzeme döşendi
- 4- Oturma Bank ve çöp kovalarının tamiri yapıldı. Yeni oturma bank montajı yapıldı.

BELEDİYE HİZMET BİNASI ÖNÜNDEKİ PARK ALANI

- 1- Park alanındaki Kamelyalarının bozulanların onarımı yapıldı.
- 2- Saat kulesine Cilalama işlemi yapıldı.
- 3- Kamelya kenarlarına ve park içlerine saksılarla çiçeklendirme işlemleri yapıldı.

Vatandaşların isteği üzerine, Mülkiyeti Başkanlığımıza ait olan Yaşlılar evi arkasında bulunan arsaya 1 adet oyun grubu ve 1 adet Tahterevalli montajı yapıldı, etrafı panel çit ile çevrildi.

Beytepe park alanında bulunan tüm ağaçlar budandı,

Hastane yolu üzerindeki orta refüjdeki ve Alparslan Türkeş Caddesi orta refüjde bulunan kurumuş ağaçlar sökülerek yerine çiçek dikimi yapıldı.

İlçe Milli Eğitim Müdürlüğünün resmi talebi üzerine,

İlçemiz Anaokulu bahçesindeki oyun grubu yenisi ile değiştirildi,

İlave oyuncak montajı yapıldı,

Oyun gruplarının etrafına bordür çekilerek, tüm oyun gruplarının altına beton atılarak kauçuk malzeme döşendi.

Nabi Avcı Mesleki ve Teknik Anadolu Lisesinin Bahçesine istenilen alana, alan düzeltilerek Anaokulu öğrencilerinin kullanması için 1 adet oyun grubu montajı yapıldı.

İlçemizde Bulunan tüm okullara ve pansiyonlara 3 er adet yeni oturma bank dağıtımı yapıldı

İlçemiz Kredi Yurtlar Öğrenci Yurduna 3 adet yeni oturma bank verildi.

İlçemizin muhtelif sokaklarına uygun alanlara vatandaşlarımızın dinlenebilmesi için oturma bank montajları yapıldı

b) Temizlik İşleri Birimi

Evsel atık ve Ambalaj Atığı, Bilecik Belediyeler Birliği ile Biosun Entegre Katı Atık Yönetimi Sanayi ve Ticaret A.Ş. arasında 11.04.2012 tarihinde imzalanan Bilecik Belediyeler Birliği Entegre Katı Atık Yönetimi Tesislerinin Yapımı ve İşletilmesi İmtiyaz Sözleşmesi kapsamında toplanmıştır.

- Temizlik İşleri Müdürlüğü üzerine düşen sorumlulukları yerine getirirken; çevre halkının rahatını dikkate alarak çalışma planı yapmaktadır.
- Temizlik İşleri Birimimiz Hidrolik Sıkıştırılmalı Katı atık Toplama Kamyonu, Mini Damperli Kamyonet, Vakumlu Yol Süpürge Aracı ve Arazöz Yol Yıkama Aracı ile ilçemiz temizliği büyük bir titizlik çerçevesinde yapılmaktadır.
- Halk sağlığı düşünüldüğü kadar, çalışanların sağlığını da üst düzeyde koruyan bir anlayışla hareket etmeliyiz. Bunun için rutin sağlık kontrolleri yapılmaktadır. Personelimiz çalışacağı alanla ilgili eğitim almakta, iş güvenliği standartlarına uygun kıyafetlerle çalışmaktadır.
- Pırıl Pırıl Bir Pazaryeri olgusu ile hareket ederek 2025 yılında 'Daha Temiz Bir Pazaryeri' sloganıyla çalıştık.

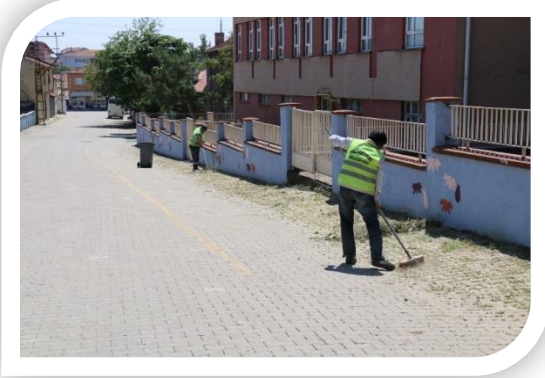

Çöp, Evsel Atık ve Geri Dönüşüm Atıkları Toplama Çalışmaları:

- Pazaryeri Belediyesi sınırları içerisinde bulunan 6 adet mahallede, katı atıklar konteynerler ile toplanmaktadır. Katı atıkların toplanması program dâhilinde yer alan araçlar ile en kısa sürede yapılmıştır.
- Toplama yapan araçlarda çöp suyunu sızdırmayacak şekilde önlemi alınmıştır. Mahallelerin büyümesi, yeni yerleşimlerin açılmasından oluşan yeni sokaklar için vatandaş ek bir talepte bulunmadan bu alanlarında aynı şartlarda temizlik çalışmaları yapılmaktadır.
- Çöp toplama işleri mesai saatleri içerisinde yapılmakta ve ilçe merkezi ana caddenin çöpleri, işe başlama saatinde toplanmıştır.
- Bölgemizde yer alan 6 mahalledeki iş yerlerinden, meskenlerden kış aylarında çıkarılan cüruf vb. atıklar uygun araçlar ile toplanarak, kül ve cürufların muhafaza edildiği teneke kaplar vb. kaplar boşaltıldıktan sonra yerine bırakılmıştır.
- Çöplerin toplanması sırasında, araçlarda mutlaka süpürge, faraş ve kürek bulundurularak atıkların araca atılmasından sonra yerler süpürülüp temizlenmiştir.
- Evsel atık olarak kabul edilmeyen ağaç dalları, inşaat pislikleri, evlerde kullanılmayan eşyalar çevre temizlik ekiplerimizce çöp konteynerlerinin çevreleri rutin aralıklarla temizlenmiştir.
- Çevre temizliğini günlük yaşamı aksatmadan, çevreye rahatsızlık vermeden, gürültü seviyesini askeri tutarak, vatandaşlarla tartışmaya girmeden gerekli görülen yerlerde uyarı yapılarak çalışma esasları hükümlere riayet edecek şekilde yürütülmüştür.
- Ayrıca ilçede hizmet vermekte olan resmi kurumların, okulların, marketlerin, esnaf dükkânlarının geri dönüşümleri düzenli aralıklar ile toplanmıştır.

Yıllar	Evsel Atık	Geri Dönüşüm
2023	2.197.960 Kg	23.206 Kg
2024	2.370.060 Kg	45.160 Kg
2025	2.306.340 Kg	42.140 Kg



Genel Temizlik Çalışmaları:

Belediye sınırları içerisinde bulunan, meydan, otogar, minibüs durakları, gezi alanları, mücavir saha içindeki karayolları güzergâhı, pazar yeri, etrafı çevrilmemiş arsalar, cadde, sokak, tretuarlar özenle süpürülüp, bu alanlardaki çöp konteynerleri düzenli olarak boşaltılmıştır. Cadde ve sokakların temizliği program dâhilinde düzenli bir şekilde yapılmıştır.

Çöp konteyneri ve kovaları her gün düzenli olarak ve özellikle gezi alanları, yürüyüş yolları ve park gibi yaya kullanımının yoğun olduğu yerlerde sıklıkla boşaltılması sağlanmıştır. Mevcut çöp kovaları günlük boşaltılmış olup gerektiğinde yıkanmıştır. İlçemizdeki cadde ve sokaklarda, resmi kurumlarda, okullarda vs. bulunan konteyner, kutu ve kovaların bakım ve onarımı yapılmıştır. Cadde ve sokak aralarında bulunan çöp konteynerleri temizlik, bakım, onarımı yapılmış, alınan konteynerlerin yerine yedekleri konulmuştur.

Temizlik İşleri Birimimiz gerekli görülen yer ve zaman diliminde caddelerin yıkanması, arazöz ile bir adet çavuşun denetimindeki 2 kişilik yıkama ekibi tarafından gerçekleştirilmiştir. Arazöz Yol Yıkama Aracı mevsim şartlarının elverdiği koşullarda çalışmıştır.

Belediye sınırları içerisinde bulunan 6 mahallede yıl içinde sokak ve caddelerde kaldırım dibi, çamur ve ot temizliği, süpürme ve yıkama çalışması yapılmıştır.

İlçemizden geçen çevre yolu ve kent merkezinde bulunan kavşakların el ile temizlik çalışmaları mahalli ekip tarafından yapılmıştır. Gerekli görülen zamanlarda kanal kenarlarında bulunan atıklar toplanmıştır.

İlçemizde bulunan 10 adet Camii ve mescidin yıl içinde dönüşümlü olarak rutin temizlikleri yapılmıştır.

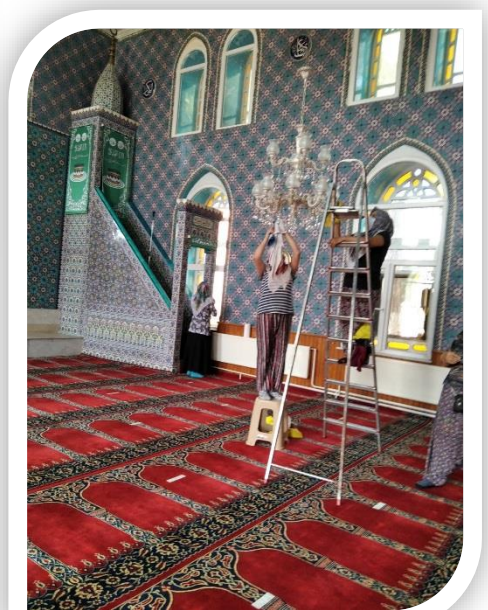
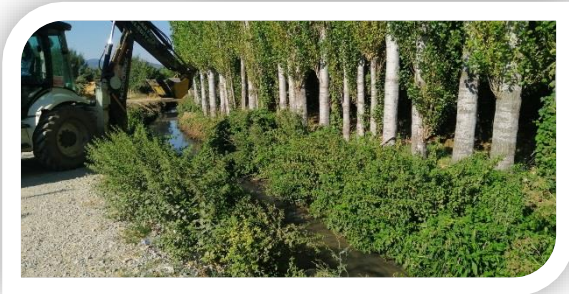
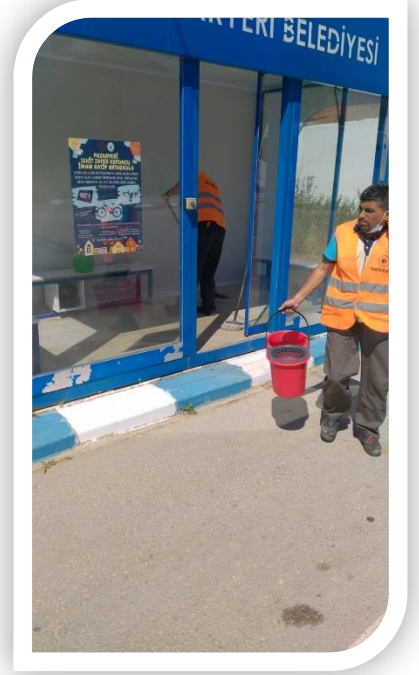

Ayrıca kış aylarında kar yağışı, buzlanma neticesinde kullanımı zorlaşan cadde, yaya kaldırımları Temizlik İşleri Birimi tarafından temizleme çalışmalarına destek verilmiştir.

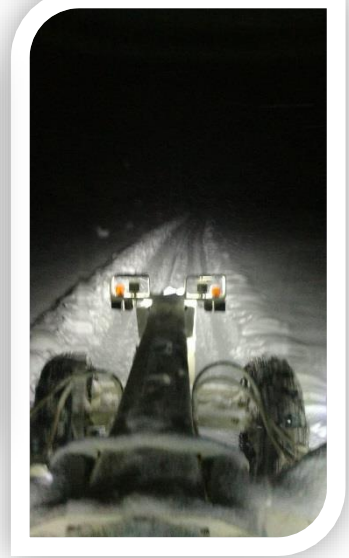

c) Su ve Kanalizasyon Birimi

Faaliyet alanımız ilçemizin sağlıklı ve güvenilir içme ve kullanma suyuna ulaşmasını sağlamak, içme suyu, pis su ve yağmursuyu iletim hatlarını ve abone bağlantılarını yapmak, su ve atık su hizmetlerini verimli ve kaliteli olarak yürütmektir.

- Pompa ve motorların periyodik kontrolleri yapıldı.
- Pompaların olası arızalara karşı yedekleri bulundurulmaktadır.
- Arıza meydana gelmesi halinde motor pompa takımı bakıma gönderilmekte, arıza boyutuna göre tamir veya değişimi yapılmaktadır.
- Altyapı sisteminin ekonomik ömrünü doldurması nedeni ile periyodik bakımla arızaların önlenmesi mümkün olmamaktadır. Günlük arızalara göre iş planı değişmekte ve sorunlara en kısa sürede çözümler üretilmektedir. Ancak öngörülemeyen bu arızalar, planlanan ilave ve yenileme çalışmalarını aksatmaktadır.
- Doğanlar Mahallesi Taşlık mevkiinde bulunan su depomuzun tüm borularını değiştirerek daha sağlıklı hale getirdik.

2025 Yılı Sınıflarına Göre Yapılan Toplam Arıza Miktarları (Adet)

Hizmet Durumu	Vidanjör Hizmeti	Su Arıza	Kanalizasyon Arıza
Toplam İşlem Miktarı	190	280	140

2025 Yılı Yeni Hat Çekim İşlemleri (metre)

İçme Suyu Hattı	Kanalizasyon Hattı
630m	1200m

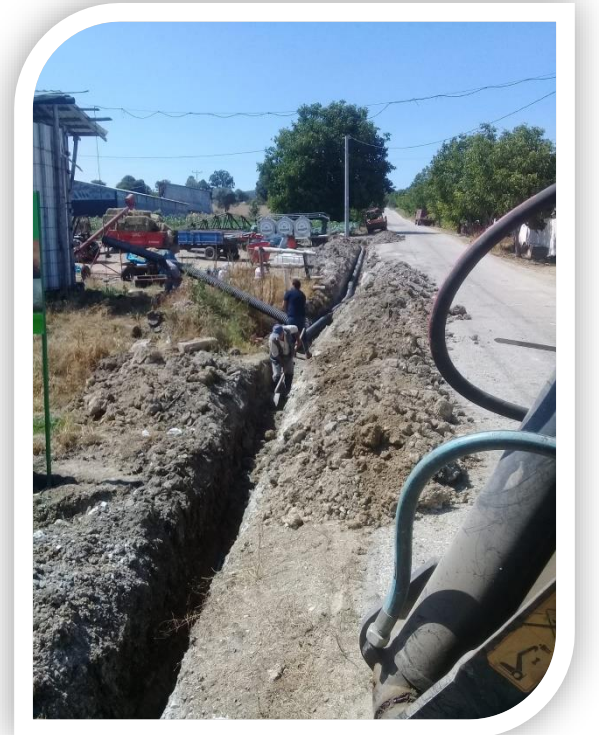

d) Yol Yapım ve İnşaat İşleri Birimi

Kilitli Taş ve Bordür Çalışmaları

İlçemizin muhtelif cadde ve sokaklarında toplam **250 m** bordür, **7100 m²** parke taşı, kaldırım, onarım çalışmaları yapılmıştır.



Arazi, Tarla ve Besihane Yolu Yapım Çalışmaları

2025 yılı içerisinde 20 km Arazi, Tarla ve Besihane yolu yapım çalışmaları tamamlanmıştır.



İnşaat İşleri Çalışmaları

Beton Logar Kapağı Çalışması

2019 yılı itibarı ile beton logar kapaklarımızı satın almayarak kendimiz üretmeye başlamıştık. 2025 yılında da kendimiz üretmeye devam ettik.



Hacı Yatmaz Duba ve Kasis Uygulama Çalışmaları

İlçemizde halkımızın istek ve şikâyetleri doğrultusunda uygun görülen yerlerde yatmaz duba ve kasis uygulaması yapılmıştır.

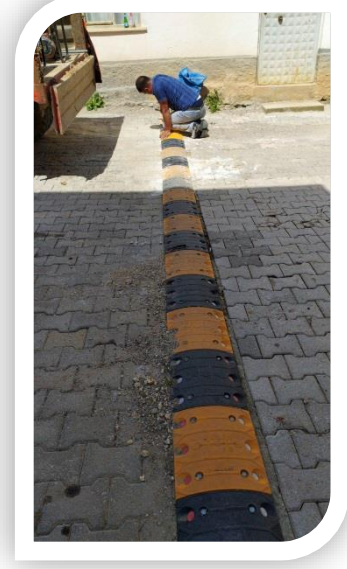

Ayrıca çöp konteynerlerimizin, çocuk parklarının, bank ve masaların vb. tamirat ve bakım işlemleri düzenli olarak yapılmaktadır.

D) Zabıta Amirliđi

- 1) İlçemiz genelinde faaliyette bulunan umuma açık istirahat ve eğlence yerlerinin Belediye encümenince alınan kararlar doğrultusunda Açılış ve kapanış saatlerine riayet etmeleri hususunda denetimler yapılmıştır. **(Düzenli aralıklarla icra edilmiştir)**
- 2) İlçe dışarısından gelen hurdacı ve seyyar satıcılar ile ilgili gerekli denetimler yapılmıştır.
- 3) İlçemizden bulunan bakkal, market ve zincir marketlerde fiyat ve ürünlerin son kullanma tarihleri düzenli aralıklarla kontrol edilmiştir.
- 4) İlçemiz genelinde faaliyette bulunan Tüp ve Gübre satış yerleri oluşturulan EYP Komisyonunca denetimi gerçekleştirilmiştir. **(Düzenli aralıklarla icra edilmiştir)**
- 5) İlçemizde yapılan Altyapı çalışmaları esnasında su, kanalizasyon yol bakım ve tamir çalışmalarında Trafik ekipleri ve Zabıta ekipleri gerekli koruyucu önlemlerin alınmasını sağlamışlardır.
- 6) İlçemizde kurulan halk pazarı, diđer toplantı ve etkinliklerde gerekli güvenlik önlemlerinin alınması yönünde polis teşkilatı ile birlikte görev almışlardır.
- 7) Ülkemizde Kutlanan Dini Ve Milli Bayramlarımızda Anma günlerimizde komisyonun verdiği görevleri emniyet teşkilatı ile birlikte yerine getirmiştir.

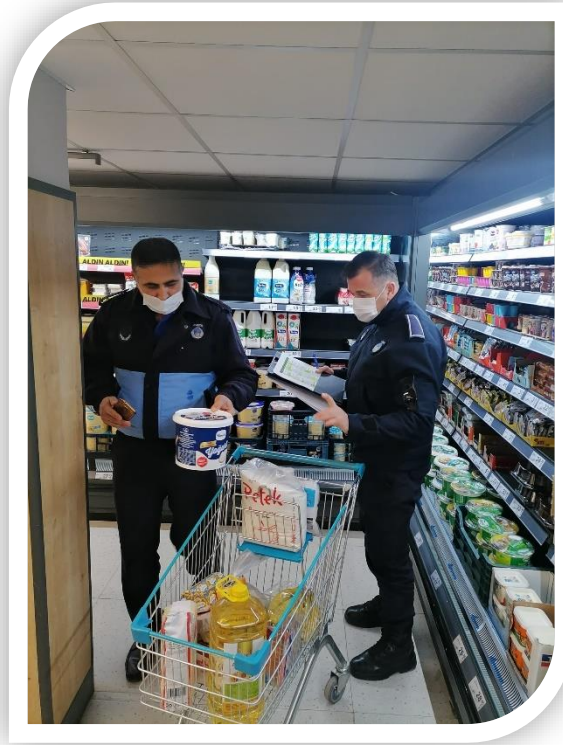

- 8) İlçemizde faaliyette bulunan işyerlerinin ruhsat denetimleri yapılarak kontrol edilmiştir. Düzenlenen tutanaklar neticesinde **16** iş yerinin ruhsat alması sağlanmıştır. **(265 adet işyeri)**
- 9) İlçemizde kurulan halk pazarında esnafların tezgâh kurma belgelerinin düzenlenmesi, tahakkuk ve tahsilâtlarının takibinin yapılması, pazarlardaki isim ve yer değişikliklerinin bilgisayar ortamında güncellenmesi ve sicil bilgileri ile ilgili dosyalama işlemleri yapılmıştır.
- 10) İlçemiz genelinde, gıda maddelerinin üretildiği, satış ve toplu tüketiminin yapıldığı, depolandığı iş yerlerinde gerekli denetimler yapılmış olup insan sağlığının korunması ile hijyen kurallarına uygunluğun temin edilmesi sağlanmıştır.
- 11) Zabıta Amirliğine sevk edilen **287** adet evrak kayıt altına alınmış ve **36** adet evrak zabıta birimi tarafından düzenlenerek gönderilmiştir.
- 12) Vatandaşlarımız tarafından bulunan kişisel eşyaların (para, cüzdan, anahtar vb.) sahiplerine ulaştırılması sağlanmıştır, sahipsiz eşyalar ise ilgili mevzuat gereği muhafaza altına alınmıştır.
- 13) İlçemizde bulunan tüm esnafların reklam ve tabelaları yıl içerisinde ölçülerek yeniden fiyatlandırma çalışmaları tamamlanmıştır.
- 14) İlçede bulunan tüm esnafların ve halk pazarına dışarıdan gelen pazarcı esnafının ölçü ve tartı aletlerinin damgalama işlemleri tamamlanmıştır. **(13)**
- 15) Çeşitli isimler veya kuruluşlar adına yardım ve bağış toplayan kişi ve kişiler denetlenmiştir.
- 16) Zabıta Amirliğine ulaşan yazılı, sözlü şikâyet ve istekler değerlendirilerek sonuçlandırılmıştır.



a) İtfaiye Çavuşluğu

Belediyemiz İtfaiye biriminde araç bakım ve kontrollerimiz rutin olarak yapılmış ve İlçe merkezinde, köylerde ve yakın ilçelerde çıkan yangınlara zamanında müdahale edilmiştir.

Komşu ilçelerimiz Osmaneli ve Gölpazarı'nda meydana gelen yangınlara 2 araç ile destekte bulunulmuştur.

2025 yılında;

Ev/Baca Yangını	Orman/Arazi Yangını	Fabrika/İşletme Yangını	Trafik Kazası/Araç Yangını	Diğer
9	8	1	5	5

Yangın söndürme ve kurtarma işlemleri başarı ile gerçekleştirilmiştir.

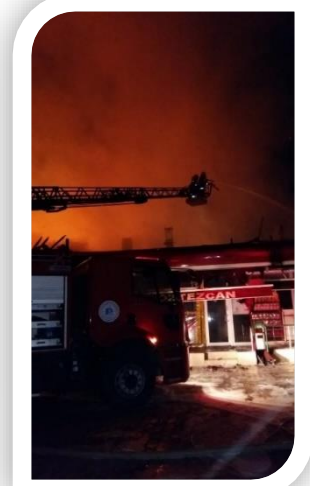
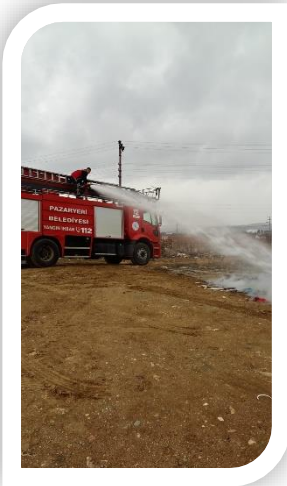

b) Cenaze Hizmetleri

Belediyemiz Zabıta Amirliđi bünyesinde hizmetlerini sürdüren Cenaze hizmetleri, 2025 yılı içerisinde de aralıksız hizmetlerine devam etmiştir. Vatandaşlarımızın istekleri dođrultusunda cenaze yıkama aracı, cenaze nakil aracı, kefen, mezar tahtası, mezar kazım işlemleri Belediye Başkanlıđımızca karşılanmıştır.

2025 yılı içerisinde **45** vatandaşımızın defin işlemleri Cenaze Hizmetleri Birimimiz tarafından gerçekleştirilmiştir.



c) Veterinerlik İşleri

Belediyemiz Veterinerlik İşleri 2025 yılı içerisinde üzerine düşen görev ve sorumlulukları yerine getirmiştir.

a) Mezbaha

Belediye Mezbahanemizde küçükbaş ve büyükbaş hayvanların kesimleri mesai kavramı gözetmeksizin 7 gün 24 saat yapılmıştır.

2025 yılı içerisinde Belediyemiz Mezbahanesinde Kurban Bayramı dâhil **1399** adet büyükbaş, **3549** adet küçükbaş hayvan kesimi gerçekleştirilmiştir.

Daha önceki yıllarda Belediyemiz Mezbahanesinde Kurban Kesim sıralarında yaşanan rahatsızlıklar nedeni ile 2025 yılı Kurban Kesim sırasını kura usulünce yaparak yaşanan rahatsızlıkların önüne geçilmiştir.

Belediyemiz Mezbahanesinde kesimleri tamamlanan hayvanların nakil işlemleri ise Et Nakil Aracımız ile ilçe içi ve ilçe dışına teslimleri yapılmıştır.

b) Sokak Hayvanları İle İlgili Çalışmalar

İlçemiz genelinde **97** adet köpek bayıltma yöntemi ile toplanarak Bozüyük Hayvan Barınağı'na teslim edilmiştir.

c) Haşereler İle Mücadele

Sinek, Karasinek, Sivrisinek ve haşereler ile ilgili ilaçlama çalışmaları bahar döneminde Kanalizasyon Sisleme Çalışmaları adı altında başlatılmıştır.

2025 yılı içerisinde Mart ve Eylül Ayları arasında ULV makineleri ile ilçe genelinde **120** kez Sinek İlaçlama Çalışması yapılmıştır.



E) Başkanlık Makamına Bağlı Birimler

a) Özel Kalem Birimi

- Başkanlık makamına gelen randevu talepleri alınmış ve organize edilmiştir.
- Kurum ziyaretçileri en iyi şekilde ağırlanmıştır.
- Gizlilik niteliği taşıyan yazışma ve belgeler birim adına gerekli kurumlara iletilmiştir.
- Bağlı olduğu yöneticinin toplantı, ziyaret gibi faaliyetlerini içeren iş takvimini düzenlenmiştir.
- Kutlama, kokteyl gibi resmi katılım gösterilen protokoller organize edilmiş ve kurumlar arası iletişimi sağlanmıştır.
- Kurumu alakadar eden haberler rapor halinde yöneticiye sunulmuştur.
- Başkanın Yurt içi ve yurt dışı gezileri organize edilmiştir.

Belediye Başkanımız Zekiye Tekin' in katılım sağladığı bazı kutlama, anma, toplantı, ziyaret ve organize edilen sosyal faaliyetler.



b) Basın Yayın ve Halkla İlişkiler Birimi

- Belediye Başkanlığımıza bağlı Müdürlükler ve Birimlerin hizmetleri ve etkinlikleri ile ilgili çalışmalar takip edilmiş, fotoğraf, kurgu ve kamera çekimleri yapılarak arşivlenmiştir.
- Belediye Başkanlığımıza bağlı Müdürlükler ve Birimlerin faaliyetleri konusunda kamuoyunun bilgilendirilmesi amacıyla basın açıklaması, bülten, haber ve duyurular hazırlanmış, düzenlenecek basın toplantılarıyla ilgili organizasyonlar yapılmış ve basın mensuplarına dağıtılacak dokümanlar hazırlanmıştır ve ulaştırılmıştır.
- Belediye Başkanlığımıza bağlı Müdürlükler ve Birimlerin faaliyetlerini sosyal medyada hesaplarımızda duyurulmuş, takipleri sağlanmış ve Belediyenin web sitesinde haber akışı sağlanmıştır.
- 2019 yılı içerisinde halkımızın istek, öneri ve şikâyetlerinin daha hızlı çözüme kavuşması adına Belediye başkanlığımıza ait WhatsApp iletişim hattı oluşturulmuş ve 2025 yılı içerisinde 37 adet istek ve şikâyet sonuçlandırılmıştır

Yayın Mecrası	Yayın/Paylaşım Sayısı
Yerel/Ulusal Gazete	48
Yerel/Ulusal İnternet Siteleri	234

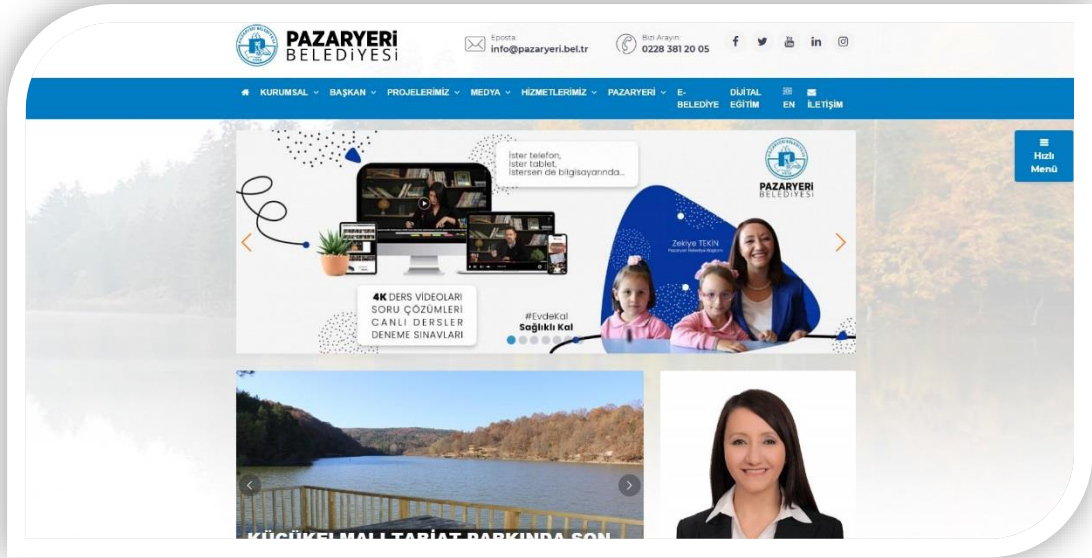

c) Sosyal ve Kültürel Hizmetler Birimi



Sosyal Hizmetler; ilçemizde yardıma muhtaç, kimsesiz, yaşlı, engelli, yoksul vatandaşlarımıza insanlık gururunu rencide etmeden aynı yardımlar ulaştırmak üzere organize olmuş bir birimdir. Mağduriyeti tespit edilmiş ailelere ekmek yardımı, iaşe veya gıda yardımında bulunulur. Yangın ve doğal afet gibi durumlarda mağdur olan ailelere imkânlar ölçüsünde yardımcı olunur.

Kültürel Hizmetler; Belediyenin amaç, ilke ve hedeflerine uygun olarak kültürel, eğitici ve sanata yönelik her türlü kültürel organizasyonu planlamak ve sunmak üzere organize olmuş bir birimdir. Millî ve dinî bayram kutlamaları, topluma mal olmuş kişiler için anma törenleri, belirli gün ve haftalar ile ilgili programlar, bu günlerde toplumun tüm kesiminin katılabileceği festival ve şenlik organizasyonları birimizimizce gerçekleştirilir. Özel Kalem Birimi ile iş birliği kapsamında faaliyet gösterilmiştir.



Ek olarak;



Hasta Nakil İşlemleri

Sağlık Bakanlığı tarafından Belediye Başkanlığımıza hibe gelen Hasta Nakil Aracı ve binek araçlar ile ilçe halkımızın Hastahaneye ulaşımını Zabıta Amirliği kontrolünde sağlanmıştır. 2025 yılı içerisinde **toplamda 385 hasta nakil işlemi** gerçekleştirilmiştir.

Belediye Aşevi

İlçemizde bulunan Pazaryeri Yaşlılar Evi Derneği bünyesinde adı altında COVID-19 salgını başlangıcı itibarıyla evlerinden çıkamayan yaşlı, engelli ve kronik rahatsızlığı bulunan ihtiyaç sahibi vatandaşlarımıza hizmet vermeye başlamıştır.

İlçe merkezinde yemek hizmeti **25 haneye** her gün özel olarak hazırlanan **3 çeşit sıcak yemek** hizmet araçlarımız ile ulaştırılmıştır. Ramazan ayında **50 haneye** ulaştırılmıştır. Yemek dağıtım hizmeti halen devam etmektedir.



Aşure Günü sebebiyle Belediyemiz Aş Evinde hazırlanmış olan **3000 kişilik Aşure**, kapı kapı vatandaşlarımıza dağıtılmıştır.

Belediye Başkanlığımızca, ilçemizde yeni doğan bebeklere **120 adet yeni doğan çantası** hediye edilmiştir.

Vatandaş Buluşmaları

Pazaryeri İlçe Kaymakamlığı ve Pazaryeri Belediye Başkanlığı işbirliği kapsamında düzenli aralıklarla vatandaş buluşmaları 2025 yılı içerisinde düzenlenmiştir.



Karamustafa Paşa Camii

2025 yılı Ocak ayında restorasyon çalışmaları tamamlanarak ibadete açılmıştır.

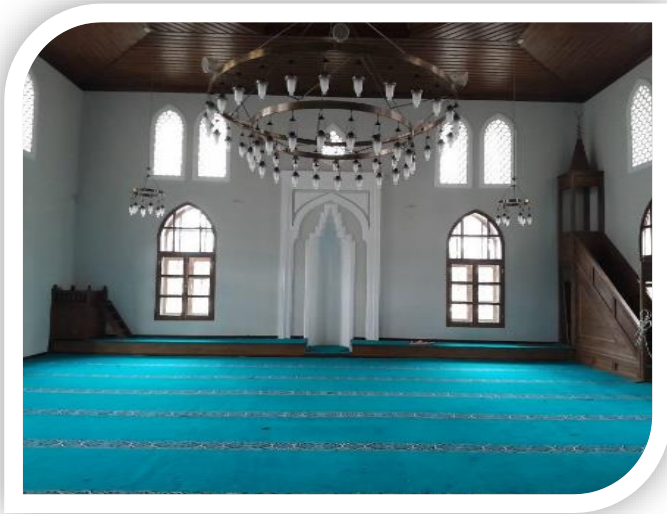

5 Eylül İlçemizin Düşman İşgalinden Kurtuluşu

İlçemizin düşman işgalinden kurtuluşunun 103. Yıl dönümünü coşku ile kutladık.



Panayır

Pazaryeri Belediye Başkanlığı olarak 4.sini düzenlediğimiz Panayıra çok sayıda katılım gerçekleşti.



Kapalı Yüzme Havuzu

2025 yılı içerisinde Kapalı Yüzme Havuzu faaliyetlerine başlamıştır.



PAZARYERİ SPOR KULÜBÜ

İlçemizde faaliyet gösteren ilçemizin gururu Pazaryeri Spor Kulübümüzün 2025 yılı içerisinde de yanında olduk. Sporun ve sporcunun yanındayız.



TOKİ

Dođanlar Mahallesi Tařlık Mevkiine 105 adet daire kazandırdık. 2025 yılı ierisinde hak sahiplerine daireleri teslim edilmiřtir.



IV. KURUMSAL KABİLİYET VE KAPASİTENİN DEĞERLENDİRİLMESİ

Üstünlükler

- İlçemiz sakinlerinin yenilikçi, değişime açık, kentsel ve toplumsal gelişimi destekleyici olması,
- Ulusal düzeyde organizasyon ve faaliyetlere ev sahipliği yapılması,
- Katılımcı yöntemler benimsenerek paydaş ve tedarikçilerle işbirliği içinde çalışılması,
- Kurum bünyesinde Çözüm Merkezi'nin kurulmuş olması ve vatandaş talep ve şikâyetlerinin karşılanıyor olması,
- E-belediye uygulamalarının hızlı ve aktif olarak kullanımının sağlanması,
- Kalite Yönetim Sistemlerinin çalışmalarının benimsenmesi,
- İş sağlığı, iş güvenliği mevzuatı gerekliliklerinin sağlanmış olması,
- Şeffaf, katılımcı ve iletişim odaklı yönetim anlayışının benimsenmesi,
- Mahalle muhtarlıkları ile sürekli iletişim ve koordinasyon çalışmaları sayesinde halka hızlı ve birebir hizmet sunulması,

Zayıflıklar

- İlçenin ikamet eden nüfustan on kat daha fazla ziyaretçi alması sebebiyle kurumun merkezi yönetimden aldığı mali pay ile hizmet üretmesinin zorlukları
- Çalışan performans değerlendirme sisteminin etkinliğinin yetersiz düzeyde olması,
- Tanıma, takdir ve ödüllendirme sisteminin etkin olarak yürütülememesi,
- Yeni uygulanan bazı sistemlerin yayılımı ve kurum entegrasyonunda yaşanan zorluklar,
- Performans kriteri, kıyaslama yaklaşımları ve performans değerlendirme sistemlerinin kurum içi benimsenme ve yayılımındaki eksiklik.
- Kuruma ait sokak hayvanları barınağının bulunmaması

Değerlendirme

“Sevdamız Pazaryeri” söylemiyle yoluna devam eden Pazaryeri Belediyesi; yeni yönetim anlayışı ile birlikte kanunlar ve ilgili mevzuatlar çerçevesinde, paydaşlarının adil bir şekilde faydalanacağı hedeflerini belirlediği, gerçekleştirmeyi amaç edindiği misyonu doğrultusunda paydaşlarıyla faaliyet ve projeler üreterek, ekonomik, çevresel ve sosyal standartların geliştirilmesi ve iyileştirilmesine destek olmuştur. Pazaryeri Belediyesi, hesap verebilir, şeffaf, verimli ve etkin yönetim anlayışı ile 2025 faaliyet raporunu hazırlayarak kamuoyuna sunmuştur.

Pazaryeri Belediyesi vizyonu gereği hizmette kalite anlayışını koruyarak ve kurumsal kapasiteyi arttırmaya yönelik çalışmaları ile 2025 yılını tamamlamış bulunmaktadır. 2024 – 2029 yıllarını kapsayacak yeni stratejik planlamasıyla birlikte belediyemiz katılımcı, güvenilir, dürüst, şeffaf, adil bir şekilde iletişim, vatandaş memnuniyeti ve kalite odaklı hizmet sunmaya devam edecektir.

V. ÖNERİ VE TEDBİRLER

Belediyemiz ilçe halkının gereksinim ve beklentileri ile ilgili ihtiyaç analizi yapmakta, elde ettiği bilgiler ışığında strateji ve hizmet politikasını oluşturmakta, değişikliklere karşı sürekli hazır bulunmaktadır. Bu sayede hizmet sonuçlarını değerlendirmekte ve tüm paydaşlarına sürdürülebilir yarar sağlamaktadır.

Bu bağlamda sürdürülebilirliğin sağlanması için, 2024- 2029 yılları stratejik planımızda yer alan misyon, vizyon ve hedeflere ulaşmak için planlanan proje ve faaliyetlerin yapılması, takibi ve daha etkin yürütülmesi çalışmaları devam etmiştir.

Önümüzdeki yıllarda da 2024-2029 yılları Pazaryeri Belediyesi Stratejik Planı ile çizilen yol haritası takip edilerek hizmetlerimiz yeni belirlenen misyon, vizyon ve temel değerlerimiz ile mevzuatlar çerçevesinde sürdürülecektir.

EKLER

EK-1) Üst Yöneticinin İç Kontrol Güvence Beyanı

EK-2) Mali Hizmetler Birim Yöneticisinin Güvence Beyanı

EK-3) Mali Bilgiler

EK-1: Üst Yöneticinin İç Kontrol Güvence Beyanı

İÇ KONTROL GÜVENCE BEYANI

Üst yönetici olarak yetkim dâhilinde;

Bu raporda yer alan bilgilerin güvenilir, tam ve doğru olduğunu beyan ederim.

Bu raporda açıklanan faaliyetler için bütçe ile tahsis edilmiş kaynakların, planlanmış amaçlar doğrultusunda ve iyi mali yönetim ilkelerine uygun olarak kullanıldığını ve iç kontrol sisteminin işlemlerin yasallık ve düzenliliğine ilişkin yeterli güvenceyi sağladığını bildiririm.

Bu güvence, üst yönetici olarak sahip olduğum bilgi ve değerlendirmeler, iç kontroller, iç denetçi raporları ile Sayıştay raporları gibi bilgim dâhilindeki hususlara dayanmaktadır.

Burada raporlanmayan, idarenin menfaatlerine zarar veren herhangi bir husus hakkında bilgim olmadığını beyan ederim.

Zekiye Tekin
PAZARYERİ BELEDİYE BAŞKANI

EK-2: Mali Hizmetler Birim Yöneticisinin Beyanı

MALİ HİZMETLER BİRİM YÖNETİCİSİNİN BEYANI

Mali hizmetler birim yöneticisi olarak yetkim dâhilinde;

Bu idarede, faaliyetlerin mali yönetim ve kontrol mevzuatı ile diğer mevzuata uygun olarak yürütüldüğünü, kamu kaynaklarının etkili, ekonomik ve verimli bir şekilde kullanılmasını temin etmek üzere iç kontrol süreçlerinin işletildiğini, izlendiğini ve gerekli tedbirlerin alınması için düşünce ve önerilerimin zamanında üst yöneticiye raporlandığını beyan ederim.

Pazaryeri Belediyemizin Faaliyet Raporunun "Mali Bilgiler" bölümünde yer alan bilgilerin güvenilir, tam ve doğru olduğunu teyit ederim.

Mehmet Baldır
Mali Hizmetler Müdür V.



PAZARYERİ
BELEDİYESİ

PAZARYERİ BELEDİYESİ
2025 YILI FAALİYET RAPORU
EK-3) MALİ BİLGİLER

BÜTÇE GEL R KES N HESAP CETVEL

KURUM ADI : PAZARYER BELED YES

YILI : 2025

GEL R N KODU					AÇIKLAMA	BÜTÇE LE TAHM N ED LEN	EK BÜTÇE	DEVREDEN GEL R TAHAKKUKU (A)	TERK N/TENZ L (B)	2025 YILI TAHAKKUKU (C)	TOPLAM TAHAKKUK D=(A-B+C)	2025 YILI TAHS LATI (E)	TAHS LATTAN RED VE ADELER (F)	2025 NET TAHS LATI H=(E-F)	GELECEK YILA DEVREDEN TAHAKKUK I=(D-H)	TAHS L ORANI (%)
I	II	III	IV	V												
01	06	09	60		KONUTLARA A T YAPI KULLANMA ZN HARC I	445.430,00	0,00	0,00	0,00	823,51	823,51	823,51	0,00	823,51	0,00	100,00
01	06	09	62		KONUTLARA A T B NA N AAT HARC I	232.170,00	0,00	0,00	0,00	0,00	0,00	0,00	0,00	0,00	0,00	0,00
01	06	09	63		YERLER NE A T B NA N AAT HARC I	232.170,00	0,00	0,00	0,00	0,00	0,00	0,00	0,00	0,00	0,00	0,00
01	06	09	99		D ER HARÇLAR	125.970,00	0,00	0,00	0,00	2.057.621,61	2.057.621,61	2.054.871,61	0,00	2.054.871,61	2.750,00	99,87
03					TE EBBÜS VE MÜLK YET GEL RLER	18.162.358,00	0,00	3.021.672,30	6.857.305,70	27.691.512,61	23.855.879,21	20.335.389,34	9.220,00	20.326.169,34	3.529.709,87	85,20
03	01				MAL VE H ZMET SATI GEL RLER	14.954.740,00	0,00	2.285.221,77	6.648.689,34	25.918.948,58	21.555.481,01	19.194.337,53	9.220,00	19.185.117,53	2.370.363,48	89,00
03	01	01			MAL SATI GEL RLER	293.970,00	0,00	0,00	0,00	37.370,00	37.370,00	37.370,00	0,00	37.370,00	0,00	100,00
03	01	01	01		ARTNAME, BASILI EVRAK, FORM SATI GEL RLER	293.970,00	0,00	0,00	0,00	37.370,00	37.370,00	37.370,00	0,00	37.370,00	0,00	100,00
03	01	02			H ZMET GEL RLER	14.660.770,00	0,00	2.285.221,77	6.648.689,34	25.881.578,58	21.518.111,01	19.156.967,53	9.220,00	19.147.747,53	2.370.363,48	88,98
03	01	02	28		SERG VE FUAR GEL RLER	0,00	0,00	36.760,48	400,00	40.400,00	76.760,48	44.359,87	0,00	44.359,87	32.400,61	57,79
03	01	02	40		OTOPARK LETMES GEL RLER	425.850,00	0,00	0,00	0,00	0,00	0,00	0,00	0,00	0,00	0,00	0,00
03	01	02	52		DO ALGAZ H ZMETLER NE L K N GEL RLER	491.020,00	0,00	0,00	0,00	0,00	0,00	0,00	0,00	0,00	0,00	0,00
03	01	02	54		EKONOM K H ZMETLERE L K N GEL RLER	636.750,00	0,00	0,00	0,00	0,00	0,00	0,00	0,00	0,00	0,00	0,00
03	01	02	58		SU H ZMETLER NE L K N GEL RLER	6.400.000,00	0,00	2.248.461,29	6.628.129,34	17.451.024,78	13.071.356,73	10.773.713,86	0,00	10.773.713,86	2.297.642,87	82,42
03	01	02	59		ULA TIRMA H ZMETLER NE L K N GEL RLER	335.000,00	0,00	0,00	20.160,00	1.007.938,92	987.778,92	947.458,92	0,00	947.458,92	40.320,00	95,92
03	01	02	99		D ER H ZMET GEL RLER	6.372.150,00	0,00	0,00	0,00	7.382.214,88	7.382.214,88	7.391.434,88	9.220,00	7.382.214,88	0,00	100,00
03	04				KURUMLAR HASILATI	292.790,00	0,00	0,00	0,00	0,00	0,00	0,00	0,00	0,00	0,00	0,00
03	04	05			MAHALL DARELER KURUMLAR HASILATI	292.790,00	0,00	0,00	0,00	0,00	0,00	0,00	0,00	0,00	0,00	0,00
03	04	05	54		EKONOM K H ZMETLERE L K N KURUMLAR HASILATI	292.790,00	0,00	0,00	0,00	0,00	0,00	0,00	0,00	0,00	0,00	0,00
03	05				KURUMLAR KARLARI	694.086,00	0,00	0,00	0,00	0,00	0,00	0,00	0,00	0,00	0,00	0,00
03	05	05			MAHALL DARELER	694.086,00	0,00	0,00	0,00	0,00	0,00	0,00	0,00	0,00	0,00	0,00
03	05	05	58		SU H ZMETLER NE L K N KURUMLARIN KARLARI	694.086,00	0,00	0,00	0,00	0,00	0,00	0,00	0,00	0,00	0,00	0,00
03	06				K RA GEL RLER	2.220.742,00	0,00	736.450,53	208.616,36	1.772.564,03	2.300.398,20	1.141.051,81	0,00	1.141.051,81	1.159.346,39	49,60

BÜTÇE GEL R KES N HESAP CETVEL

KURUM ADI : PAZARYER BELED YES

YILI : 2025

GEL R N KODU					AÇIKLAMA	BÜTÇE LE TAHM N ED LEN	EK BÜTÇE	DEVREDEN GEL R TAHAKKUKU (A)	TERK N/TENZ L (B)	2025 YILI TAHAKKUKU (C)	TOPLAM TAHAKKUK D=(A-B+C)	2025 YILI TAHS LATI (E)	TAHS LATTAN RED VE ADELER (F)	2025 NET TAHS LATI H=(E-F)	GELECEK YILA DEVREDEN TAHAKKUK I=(D-H)	TAHS L ORANI (%)
I	II	III	IV	V												
03	06	01			TA INMAZ K RALARI	2.220.742,00	0,00	736.450,53	208.616,36	1.772.564,03	2.300.398,20	1.141.051,81	0,00	1.141.051,81	1.159.346,39	49,60
03	06	01	01		LOJMAN K RA GEL RLER	98.272,00	0,00	0,00	0,00	0,00	0,00	0,00	0,00	0,00	0,00	0,00
03	06	01	04		SPOR TES S K RA GEL RLER	532.560,00	0,00	0,00	0,00	0,00	0,00	0,00	0,00	0,00	0,00	0,00
03	06	01	99		D ER TA INMAZ K RA GEL RLER	1.589.910,00	0,00	736.450,53	208.616,36	1.772.564,03	2.300.398,20	1.141.051,81	0,00	1.141.051,81	1.159.346,39	49,60
04					ALINAN BA I VE YARDIMLAR LE ÖZEL GEL RLER	6.122.456,00	0,00	0,00	0,00	16.086.206,30	16.086.206,30	16.086.206,30	0,00	16.086.206,30	0,00	100,00
04	02				MERKEZ YÖN BÜTÇES NE DAH L D.DEN ALINAN BA	1.060.726,00	0,00	0,00	0,00	0,00	0,00	0,00	0,00	0,00	0,00	0,00
04	02	01			CAR	528.506,00	0,00	0,00	0,00	0,00	0,00	0,00	0,00	0,00	0,00	0,00
04	02	01	01		HAZ NE YARDIMI	528.506,00	0,00	0,00	0,00	0,00	0,00	0,00	0,00	0,00	0,00	0,00
04	02	02			SERMAYE	532.220,00	0,00	0,00	0,00	0,00	0,00	0,00	0,00	0,00	0,00	0,00
04	02	02	01		HAZ NE YARDIMI	532.220,00	0,00	0,00	0,00	0,00	0,00	0,00	0,00	0,00	0,00	0,00
04	03				D ER DARELERDEN ALINAN BA I VE YARDIMLAR	532.560,00	0,00	0,00	0,00	5.829.303,61	5.829.303,61	5.829.303,61	0,00	5.829.303,61	0,00	100,00
04	03	02			SERMAYE	532.560,00	0,00	0,00	0,00	5.829.303,61	5.829.303,61	5.829.303,61	0,00	5.829.303,61	0,00	100,00
04	03	02	02		MAHALL DARELERDEN ALINAN BA I VE YARDIMLAR	532.560,00	0,00	0,00	0,00	5.829.303,61	5.829.303,61	5.829.303,61	0,00	5.829.303,61	0,00	100,00
04	04				KURUM.DAN VE K LERDEN ALINAN YARDIM VE BA I	1.100.000,00	0,00	0,00	0,00	1.640.000,00	1.640.000,00	1.640.000,00	0,00	1.640.000,00	0,00	100,00
04	04	01			CAR	1.100.000,00	0,00	0,00	0,00	1.640.000,00	1.640.000,00	1.640.000,00	0,00	1.640.000,00	0,00	100,00
04	04	01	02		K LERDEN ALINAN BA I VE YADIMLAR	1.100.000,00	0,00	0,00	0,00	1.640.000,00	1.640.000,00	1.640.000,00	0,00	1.640.000,00	0,00	100,00
04	05				PROJE YARDIMLARI	3.429.170,00	0,00	0,00	0,00	8.616.902,69	8.616.902,69	8.616.902,69	0,00	8.616.902,69	0,00	100,00
04	05	01			CAR	2.896.610,00	0,00	0,00	0,00	8.616.902,69	8.616.902,69	8.616.902,69	0,00	8.616.902,69	0,00	100,00
04	05	01	01		GENEL BÜTÇEL DARELERDEN ALINAN PROJE YARDIMLARI	2.893.550,00	0,00	0,00	0,00	3.497.462,69	3.497.462,69	3.497.462,69	0,00	3.497.462,69	0,00	100,00
04	05	01	05		MAHALL DARELERDEN ALINAN PROJE YARDIMLARI	3.060,00	0,00	0,00	0,00	5.119.440,00	5.119.440,00	5.119.440,00	0,00	5.119.440,00	0,00	100,00
04	05	02			SERMAYE	532.560,00	0,00	0,00	0,00	0,00	0,00	0,00	0,00	0,00	0,00	0,00
04	05	02	05		MAHALL DARELERDEN ALINAN PROJE YARDIMLARI	532.560,00	0,00	0,00	0,00	0,00	0,00	0,00	0,00	0,00	0,00	0,00
05					D ER GEL RLER	90.786.110,00	0,00	223.352,80	1.001.530,28	75.362.930,24	74.584.752,76	74.356.221,59	36,10	74.356.185,49	228.567,27	99,69

BÜTÇE GEL R KES N HESAP CETVEL

KURUM ADI : PAZARYER BELED YES

YILI : 2025

GEL R N KODU					AÇIKLAMA	BÜTÇE LE TAHM N ED LEN	EK BÜTÇE	DEVREDEN GEL R TAHAKKUKU (A)	TERK N/TENZ L (B)	2025 YILI TAHAKKUKU (C)	TOPLAM TAHAKKUK D=(A-B+C)	2025 YILI TAHS LATI (E)	TAHS LATTAN RED VE ADELER (F)	2025 NET TAHS LATI H=(E-F)	GELECEK YILA DEVREDEN TAHAKKUK I=(D-H)	TAHS L ORANI (%)
I	II	III	IV	V												
05	03	04	12		6736 SAYILI KANUN KAPSAMINDA TÜFE/ÜFE TUTARI	0,00	0,00	1.458,38	116,82	0,00	1.341,56	6,99	0,00	6,99	1.334,57	0,52
05	03	04	13		6736 SAYILI KANUN KAPSAMINDA KATSAYI TUTARI	0,00	0,00	1.166,56	0,00	0,00	1.166,56	12,06	0,00	12,06	1.154,50	1,03
05	03	04	17		7143 SAYILI KANUN KAPSAMINDA GEÇ ÖDEME ZAMMI	0,00	0,00	0,00	0,00	1.681,80	1.681,80	1.681,80	0,00	1.681,80	0,00	100,00
05	03	04	18		7143 SAYILI KANUN KAPSAMINDA TÜFE/ÜFE TUTARI	0,00	0,00	4.658,24	2.077,74	0,00	2.580,50	172,76	0,00	172,76	2.407,74	6,69
05	03	04	19		7143 SAYILI KANUN KAPSAMINDA KATSAYI TUTARI	0,00	0,00	3.226,93	835,72	0,00	2.391,21	414,11	0,00	414,11	1.977,10	17,32
05	03	04	22		7256 SAYILI KANUN KAPSAMINDA GEÇ ÖDEME ZAMMI	0,00	0,00	0,00	0,00	2.787,42	2.787,42	2.787,42	0,00	2.787,42	0,00	100,00
05	03	04	23		7256 SAYILI KANUN KAPSAMINDA TÜFE/ÜFE TUTARI	0,00	0,00	1.965,19	0,00	0,00	1.965,19	803,18	0,00	803,18	1.162,01	40,87
05	03	04	24		7256 SAYILI KANUN KAPSAMINDA KATSAYI TUTARI	0,00	0,00	6.108,64	0,00	0,00	6.108,64	2.388,45	0,00	2.388,45	3.720,19	39,10
05	03	04	26		7326 SAYILI KANUN KAPSAMINDA Y /ÜFE TUTARI	0,00	0,00	1.466,98	0,00	0,00	1.466,98	0,00	0,00	0,00	1.466,98	0,00
05	03	04	27		7326 SAYILI KANUN KAPSAMINDA KATSAYI TUTARI	0,00	0,00	1.923,41	0,00	0,00	1.923,41	0,00	0,00	0,00	1.923,41	0,00
05	03	04	28		7440 SAYILI KANUN KAPSAMINDA GEÇ ÖDEME ZAMMI	0,00	0,00	0,00	0,00	2.780,01	2.780,01	2.780,01	0,00	2.780,01	0,00	100,00
05	03	04	29		7440 SAYILI KANUN KAPSAMINDA Y /ÜFE TUTARI	0,00	0,00	21.237,09	0,00	0,00	21.237,09	6.526,96	0,00	6.526,96	14.710,13	30,73
05	03	04	30		7440 SAYILI KANUN KAPSAMINDA KATSAYI TUTARI	0,00	0,00	73.725,14	0,00	0,00	73.725,14	27.249,59	0,00	27.249,59	46.475,55	36,96
05	03	04	91		USULSÜZLÜK, VERG Z YA VE KAÇAKÇILIK CEZALARI	0,00	0,00	0,00	0,00	2.713,80	2.713,80	2.713,80	0,00	2.713,80	0,00	100,00
05	03	04	99		D ER VERG CEZALARI	50.000,00	0,00	105.095,00	998.500,00	1.850.500,00	957.095,00	806.130,00	0,00	806.130,00	150.965,00	84,23
05	03	09			D ER PARA CEZALARI	0,00	0,00	0,00	0,00	-0,01	-0,01	0,00	0,01	-0,01	0,00	100,00
05	03	09	02		ZAMANINDA ÖDENMEYEN ÜCRET GEL RLER N DEN ALINACAK GEC KME	0,00	0,00	0,00	0,00	-0,01	-0,01	0,00	0,01	-0,01	0,00	100,00
05	09				D ER ÇE TL GEL RLER	926.070,00	0,00	397,11	0,00	1.728.232,92	1.728.630,03	1.728.232,92	0,00	1.728.232,92	397,11	99,98
05	09	01			D ER ÇE TL GEL RLER	926.070,00	0,00	397,11	0,00	1.728.232,92	1.728.630,03	1.728.232,92	0,00	1.728.232,92	397,11	99,98
05	09	01	06		K LERDEN ALACAKLAR	366.070,00	0,00	397,11	0,00	0,00	397,11	0,00	0,00	0,00	397,11	0,00
05	09	01	99		YUKARIDA TANIMLANMAYAN D ER ÇE TL GEL RLER	560.000,00	0,00	0,00	0,00	1.728.232,92	1.728.232,92	1.728.232,92	0,00	1.728.232,92	0,00	100,00
06					SERMAYE GEL RLER	10.897.276,00	0,00	0,00	0,00	84.000,00	84.000,00	84.000,00	0,00	84.000,00	0,00	100,00
06	01				TA INMAZ SATI GEL RLER	10.897.276,00	0,00	0,00	0,00	84.000,00	84.000,00	84.000,00	0,00	84.000,00	0,00	100,00

BÜTÇE GEL R KES N HESAP CETVEL

KURUM ADI : PAZARYER BELED YES

YILI : 2025

GEL R N KODU					AÇIKLAMA	BÜTÇE LE TAHM N ED LEN	EK BÜTÇE	DEVREDEN GEL R TAHAKKUKU (A)	TERK N/TENZ L (B)	2025 YILI TAHAKKUKU (C)	TOPLAM TAHAKKUK D=(A-B+C)	2025 YILI TAHS LATI (E)	TAHS LATTAN RED VE ADELER (F)	2025 NET TAHS LATI H=(E-F)	GELECEK YILA DEVREDEN TAHAKKUK I=(D-H)	TAHS L ORANI (%)
I	II	III	IV	V												
06	01	03			D ER B NA SATI GEL RLER	10.000.000,00	0,00	0,00	0,00	0,00	0,00	0,00	0,00	0,00	0,00	0,00
06	01	03	01		D ER B NA SATI GEL RLER	10.000.000,00	0,00	0,00	0,00	0,00	0,00	0,00	0,00	0,00	0,00	0,00
06	01	05			ARSA SATI I	528.506,00	0,00	0,00	0,00	84.000,00	84.000,00	84.000,00	0,00	84.000,00	0,00	100,00
06	01	05	01		ARSA SATI I	528.506,00	0,00	0,00	0,00	84.000,00	84.000,00	84.000,00	0,00	84.000,00	0,00	100,00
06	01	09			D ER TA INMAZ SATI GEL RLER	368.770,00	0,00	0,00	0,00	0,00	0,00	0,00	0,00	0,00	0,00	0,00
06	01	09	99		D ER ÇE TL TA INMAZ SATI GEL RLER	368.770,00	0,00	0,00	0,00	0,00	0,00	0,00	0,00	0,00	0,00	0,00
TOPLAM						147.638.600,00	0,00	3.997.235,89	10.374.650,62	131.410.140,27	125.032.725,54	120.215.332,68	9.404,45	120.205.928,23	4.826.797,31	

BÜTÇE GİDERİ KESİN HESAP CETVELİ

Ad: PAZARYER BELEDİYESİ

Yıl: 2025

Kurumsal Sınıf				Fonksiyonel Sınıf				Finansman Türü	Ekonomik Sınıf				Açıklama	Geçen Yıllan Devreden Ödenek	Bütçeyle Verilen Ödenek	Ek Ödenek	Aktarmayla		Net Bütçe Ödenek Toplamı	Bütçe Gideri Toplamı	Ödenen Bütçe Gideri	Ödenek Üstü Harcama	ptal Edilen Ödenek	Sonraki Yıla Devredilen Ödenek
I	II	III	IV	I	II	III	IV		I	II	III	IV					Eklene(+)	Dü ülen (-)						
46													BELEDİYE VE BAĞLI DARELER		147.638.600,00		15.048.000,00	15.048.000,00	147.638.600,00	113.292.006,79	113.292.006,79		34.346.593,21	0,00
	11												BÜLECEK		147.638.600,00		15.048.000,00	15.048.000,00	147.638.600,00	113.292.006,79	113.292.006,79		34.346.593,21	0,00
		09											PAZARYER BELEDİYESİ		147.638.600,00		15.048.000,00	15.048.000,00	147.638.600,00	113.292.006,79	113.292.006,79		34.346.593,21	0,00
			01										YAZI HİZMETLERİ MÜDÜRLÜĞÜ		5.616.070,00				5.616.070,00	2.179.980,17	2.179.980,17		3.436.089,83	0,00
				01									GENEL KAMU HİZMETLERİ		5.616.070,00				5.616.070,00	2.179.980,17	2.179.980,17		3.436.089,83	0,00
					1								YASAMA VE YÜRÜTME ORGANLARI, FİNANSMAN VE MALİ HİZMETLER, HİZMETLER		5.616.070,00				5.616.070,00	2.179.980,17	2.179.980,17		3.436.089,83	0,00
						1							YASAMA VE YÜRÜTME ORGANLARI HİZMETLERİ		5.616.070,00				5.616.070,00	2.179.980,17	2.179.980,17		3.436.089,83	0,00
								5					MAHALLE DARELERİ		5.616.070,00				5.616.070,00	2.179.980,17	2.179.980,17		3.436.089,83	0,00
									01				PERSONEL GİDERİLERİ		497.820,00				497.820,00				497.820,00	0,00
										05			DİĞER PERSONEL		497.820,00				497.820,00				497.820,00	0,00
											01		ÜCRET VE DİĞER ÖDEMELER		497.820,00				497.820,00				497.820,00	0,00
												51	BELEDİYE BAĞLI KANINA YAPILAN ÖDEMELER		155.340,00				155.340,00				155.340,00	0,00
												52	BELEDİYE MECLİS ÜYELERİNE YAPILAN ÖDEMELER		180.000,00				180.000,00				180.000,00	0,00
												90	DİĞER PERSONELE YAPILAN DİĞER ÖDEMELER		162.480,00				162.480,00				162.480,00	0,00
										03			MAL VE HİZMET ALIM GİDERİLERİ		3.591.160,00				3.591.160,00	2.179.980,17	2.179.980,17		1.411.179,83	0,00
											03		YOLLUKLAR		105.670,00				105.670,00				105.670,00	0,00
											01		YURT DIŞI GEÇİCİ GÖREV YOLLUKLARI		105.670,00				105.670,00				105.670,00	0,00
											01		YURT DIŞI GEÇİCİ GÖREV YOLLUKLARI		80.000,00				80.000,00				80.000,00	0,00
											02		YURT DIŞI TEDAVİ YOLLUKLARI		25.670,00				25.670,00				25.670,00	0,00
										05			HİZMET ALIMLARI		485.490,00				485.490,00	6.068,00	6.068,00		479.422,00	0,00
											01		MÜHÜR VE FİRMALARA VE KURUMLARA ÖDEMELER		285.490,00				285.490,00				285.490,00	0,00
													TOPLAM	0,00	4.088.980,00	0,00	0,00	0,00	4.088.980,00	2.179.980,17	2.179.980,17	0,00	1.908.999,83	0,00

BÜTÇE G DER KES N HESAP CETVEL

Ad: PAZARYER BELEDYESİ

Yıl: 2025

Kurumsal Sınıf				Fonksiyonel Sınıf				Finansman Tipi	Ekonomik Sınıf				Açıklama	Geçen Yıdan Devreden Ödenek	Bütçeyle Verilen Ödenek	Ek Ödenek	Aktarmayla		Net Bütçe Ödenek Toplamı	Bütçe Gideri Toplamı	Ödenen Bütçe Gideri	Ödenek Üstü Harcama	ptal Edilen Ödenek	Sonraki Yıla Devredilen Ödenek
I	II	III	IV	I	II	III	IV		I	II	III	IV					Eklene(+)	Dü ülen (-)						
												03	B LG SAYAR H ZMET ALIMLARI		101.310,00			101.310,00				101.310,00	0,00	
												90	D ER MÜ AV R F RMA VE K LERE ÖDEMELER		184.180,00			184.180,00				184.180,00	0,00	
												09	D ER H ZMET ALIMLARI		200.000,00			200.000,00	6.068,00	6.068,00		193.932,00	0,00	
												03	KURLARA KATILMA VE E T M G DERLER		200.000,00			200.000,00	6.068,00	6.068,00		193.932,00	0,00	
												06	TEMS L VE TANITMA G DERLER		3.000.000,00			3.000.000,00	2.173.912,17	2.173.912,17		826.087,83	0,00	
												01	TEMS L G DERLER		3.000.000,00			3.000.000,00	2.173.912,17	2.173.912,17		826.087,83	0,00	
												01	TEMS L, A IRLAMA, TÖREN, FUAR, ORG. G DER.		3.000.000,00			3.000.000,00	2.173.912,17	2.173.912,17		826.087,83	0,00	
												04	FA Z G DERLER		562.950,00			562.950,00				562.950,00	0,00	
												02	D ER Ç BORÇ FA Z G DERLER		562.950,00			562.950,00				562.950,00	0,00	
												09	D ER Ç BORÇ FA Z G DERLER		562.950,00			562.950,00				562.950,00	0,00	
												01	YTL C NS NDEN D ER Ç BORÇ FA Z G DERLER		562.950,00			562.950,00				562.950,00	0,00	
												05	CAR TRANSFERLER		375.870,00			375.870,00				375.870,00	0,00	
												02	HAZ NE YARDIMLARI (MAHALL DARE YARDIMLARI)		126.640,00			126.640,00				126.640,00	0,00	
												05	MAHALL DARELERE YARDIMLAR		126.640,00			126.640,00				126.640,00	0,00	
												02	BELED YELERE		126.640,00			126.640,00				126.640,00	0,00	
												04	HANE HALKINA YAPILAN TRANSFERLER		249.230,00			249.230,00				249.230,00	0,00	
												07	SOSYAL AMAÇLI TRANSFERLER		46.270,00			46.270,00				46.270,00	0,00	
												01	MUHTAÇ VE KÖRLERE YARDIM		46.270,00			46.270,00				46.270,00	0,00	
												09	HANE HALKINA YAPILAN D ER TRANSFERLER		202.960,00			202.960,00				202.960,00	0,00	
												01	HANE HALKINA YAPILAN D ER TRANSFERLER		202.960,00			202.960,00				202.960,00	0,00	
												07	SERMAYE TRANSFERLER		46.270,00			46.270,00				46.270,00	0,00	
												01	YURT Ç SERMAYE TRANSFERLER		46.270,00			46.270,00				46.270,00	0,00	
													TOPLAM	0,00	5.074.070,00	0,00	0,00	0,00	5.074.070,00	2.179.980,17	2.179.980,17	0,00	2.894.089,83	0,00

BÜTÇE GİDERİ KESİN HESAP CETVELİ

Ad: PAZARYER BELEDİYESİ

Yıl: 2025

Kurumsal Sınıf				Fonksiyonel Sınıf				Finansman Türü	Ekonomik Sınıf				Açıklama	Geçen Yılda Devreden Ödenek	Bütçeyle Verilen Ödenek	Ek Ödenek	Aktarmayla		Net Bütçe Ödenek Toplamı	Bütçe Gideri Toplamı	Ödenen Bütçe Gideri	Ödenek Üstü Harcama	ptal Edilen Ödenek	Sonraki Yıla Devredilen Ödenek
I	II	III	IV	I	II	III	IV		I	II	III	IV					Eklene(+)	Dü ülen (-)						
											09		DİŞER SERMAYE TRANSFERLERİ		46.270,00			46.270,00				46.270,00	0,00	
											01		DERNEK, BİRLİK, KURUM, KİMLİK, SANDIK VE KİMLİK		46.270,00			46.270,00				46.270,00	0,00	
											09		YEDEK ÖDENEKLER		542.000,00			542.000,00				542.000,00	0,00	
											06		YEDEK ÖDENEK		542.000,00			542.000,00				542.000,00	0,00	
											01		YEDEK ÖDENEK		542.000,00			542.000,00				542.000,00	0,00	
											01		YEDEK ÖDENEK		542.000,00			542.000,00				542.000,00	0,00	
			10										FİNANSMAN MÜDÜRLÜĞÜ		28.233.250,00		4.138.000,00	4.138.000,00	28.233.250,00	26.794.989,01	26.794.989,01		1.438.260,99	0,00
				04									EKONOMİK İŞLER VE HİZMETLER		28.204.080,00		4.138.000,00	4.138.000,00	28.204.080,00	26.794.989,01	26.794.989,01		1.409.090,99	0,00
					4								MADENCİLİK, MALAT VE NAKİT HİZMETLERİ		28.204.080,00		4.138.000,00	4.138.000,00	28.204.080,00	26.794.989,01	26.794.989,01		1.409.090,99	0,00
						3							NAKİT İŞLERİ HİZMETLERİ		28.204.080,00		4.138.000,00	4.138.000,00	28.204.080,00	26.794.989,01	26.794.989,01		1.409.090,99	0,00
							5						MAHALLE DARELERİ		28.204.080,00		4.138.000,00	4.138.000,00	28.204.080,00	26.794.989,01	26.794.989,01		1.409.090,99	0,00
								03					MAL VE HİZMET ALIM GİDERLERİ		23.198.780,00		3.473.000,00	2.165.000,00	24.506.780,00	24.071.436,61	24.071.436,61		435.343,39	0,00
											01		ÜRETİME YÖNELİK MAL VE MALZEME ALIMLARI		1.803.440,00		1.000.000,00	130.000,00	2.673.440,00	2.594.721,64	2.594.721,64		78.718,36	0,00
											04		KERESTE VE KERESTE ÜRÜNLER ALIMLARI		179.920,00			130.000,00	49.920,00	46.560,00	46.560,00		3.360,00	0,00
											01		KERESTE VE KERESTE ÜRÜNLER ALIMLARI		179.920,00			130.000,00	49.920,00	46.560,00	46.560,00		3.360,00	0,00
											08		METAL ÜRÜNÜ ALIMLARI		173.160,00				173.160,00	170.000,00	170.000,00		3.160,00	0,00
											01		METAL ÜRÜNÜ ALIMLARI		173.160,00				173.160,00	170.000,00	170.000,00		3.160,00	0,00
											09		DİŞER MAL VE MALZEME ALIMLARI		1.450.360,00		1.000.000,00		2.450.360,00	2.378.161,64	2.378.161,64		72.198,36	0,00
											01		DİŞER MAL VE MALZEME ALIMLARI		1.450.360,00		1.000.000,00		2.450.360,00	2.378.161,64	2.378.161,64		72.198,36	0,00
											02		TÜKETİME YÖNELİK MAL VE MALZEME ALIMLARI		5.101.840,00			1.706.000,00	3.395.840,00	3.193.494,44	3.193.494,44		202.345,56	0,00
											03		ENERJİ ALIMLARI		5.101.840,00			1.706.000,00	3.395.840,00	3.193.494,44	3.193.494,44		202.345,56	0,00
											02		AKARYAKIT VE YAĞ ALIMLARI		5.101.840,00			1.706.000,00	3.395.840,00	3.193.494,44	3.193.494,44		202.345,56	0,00
TOPLAM													0,00	28.814.850,00	0,00	3.473.000,00	2.165.000,00	30.122.850,00	26.251.416,78	26.251.416,78	0,00	3.871.433,22	0,00	

BÜTÇE G DER KES N HESAP CETVEL

Ad: PAZARYER BELEDYESİ

Yıl: 2025

Kurumsal Sınıf				Fonksiyonel Sınıf				Finansman Tipi	Ekonomik Sınıf				Açıklama	Geçen Yılda Devreden Ödenek	Bütçeyle Verilen Ödenek	Ek Ödenek	Aktarmayla		Net Bütçe Ödenek Toplamı	Bütçe Gideri Toplamı	Ödenen Bütçe Gideri	Ödenek Üstü Harcama	ptal Edilen Ödenek	Sonraki Yıla Devredilen Ödenek	
I	II	III	IV	I	II	III	IV		I	II	III	IV					Eklene(+)	Dü ülen (-)							
											05		H ZMET ALIMLARI		9.797.300,00		336.000,00	200.000,00	9.933.300,00	9.786.196,83	9.786.196,83		147.103,17	0,00	
											01		MÜ AV R F RMA VE K LERE ÖDEMELER		9.797.300,00		336.000,00	200.000,00	9.933.300,00	9.786.196,83	9.786.196,83		147.103,17	0,00	
											01		ETÜT-PROJE B L RK EKSPERT Z G DERLER		316.100,00				316.100,00	171.000,00	171.000,00		145.100,00	0,00	
											05		HAR TA YAPIM VE ALIM G DERLER		201.200,00			200.000,00	1.200,00					1.200,00	0,00
											90		D ER MÜ AV R F RMA VE K LERE ÖDEMELER		9.280.000,00		336.000,00		9.616.000,00	9.615.196,83	9.615.196,83		803,17	0,00	
											07		MENKUL MAL,GAYR MADD HAK ALIM, BAKIM VE ONAR		3.601.300,00		1.643.000,00		5.244.300,00	5.243.682,45	5.243.682,45		617,55	0,00	
											03		BAKIM VE ONARIM G DERLER		3.601.300,00		1.643.000,00		5.244.300,00	5.243.682,45	5.243.682,45		617,55	0,00	
											03		TA IT BAKIM VE ONARIM G DERLER		3.000.000,00		522.000,00		3.522.000,00	3.521.818,65	3.521.818,65		181,35	0,00	
											90		D ER BAKIM VE ONARIM G DERLER		601.300,00		1.121.000,00		1.722.300,00	1.721.863,80	1.721.863,80		436,20	0,00	
											08		GAYR MENKUL MAL BAKIM VE ONARIM G DERLER		2.649.040,00		494.000,00	79.000,00	3.064.040,00	3.059.833,60	3.059.833,60		4.206,40	0,00	
											01		H ZMET B NASI BAKIM VE ONARIM G DERLER		38.100,00		70.000,00		108.100,00	104.520,00	104.520,00		3.580,00	0,00	
											01		BÜRO BAKIM VE ONARIMI G DERLER		38.100,00		70.000,00		108.100,00	104.520,00	104.520,00		3.580,00	0,00	
											02		LOJMAN BAKIM VE ONARIMI G DERLER		79.600,00			79.000,00	600,00					600,00	0,00
											01		LOJMAN BAKIM VE ONARIMI G DERLER		79.600,00			79.000,00	600,00					600,00	0,00
											06		YOL BAKIM VE ONARIMI G DERLER		2.531.340,00		424.000,00		2.955.340,00	2.955.313,60	2.955.313,60		26,40	0,00	
											01		YOL BAKIM VE ONARIMI G DERLER		2.531.340,00		424.000,00		2.955.340,00	2.955.313,60	2.955.313,60		26,40	0,00	
											09		TEDAV VE CENAZE G DERLER		245.860,00			50.000,00	195.860,00	193.507,65	193.507,65		2.352,35	0,00	
											03		CENAZE G DERLER		245.860,00			50.000,00	195.860,00	193.507,65	193.507,65		2.352,35	0,00	
											02		MEZAR VE EH TL K YAPIM VE BAKIM G DERLER		245.860,00			50.000,00	195.860,00	193.507,65	193.507,65		2.352,35	0,00	
											06		SERMAYE G DERLER		4.485.300,00		665.000,00	1.491.000,00	3.659.300,00	2.723.552,40	2.723.552,40		935.747,60	0,00	
											01		MAMUL MAL ALIMLARI		600.000,00			466.000,00	134.000,00					134.000,00	0,00
											04		TA IT ALIMLARI		600.000,00			466.000,00	134.000,00					134.000,00	0,00
													TOPLAM	0,00	33.300.150,00	0,00	4.138.000,00	3.656.000,00	33.782.150,00	28.974.969,18	28.974.969,18	0,00	4.807.180,82	0,00	

BÜTÇE G DER KES N HESAP CETVEL

Ad: PAZARYER BELEDYESİ

Yıl: 2025

Kurumsal Sınıf				Fonksiyonel Sınıf				Finansman Tipi	Ekonomik Sınıf				Açıklama	Geçen Yıdan Devreden Ödenek	Bütçeyle Verilen Ödenek	Ek Ödenek	Aktarmayla		Net Bütçe Ödenek Toplamı	Bütçe Gideri Toplamı	Ödenen Bütçe Gideri	Ödenek Üstü Harcama	ptal Edilen Ödenek	Sonraki Yıla Devredilen Ödenek
I	II	III	IV	I	II	III	IV		I	II	III	IV					Eklene(+)	Dü ülen (-)						
												90	D ER TA IT ALIMLARI		600.000,00			466.000,00	134.000,00				134.000,00	0,00
												04	GAYR MENKUL ALIMLARI VE KAMULA TIRMASI		723.040,00			550.000,00	173.040,00				173.040,00	0,00
												01	ARAZ ALIM VE KAMULA TIRMA G DERLER		345.140,00			250.000,00	95.140,00				95.140,00	0,00
												90	D ER GAYR MENKUL ALIM VE KAMULA . G DER.		345.140,00			250.000,00	95.140,00				95.140,00	0,00
												02	ARSA ALIM VE KAMULA TIRMASI G DERLER		377.900,00			300.000,00	77.900,00				77.900,00	0,00
												90	D ER ARSA ALIM VE KAMULA TIRMA G DERLER		377.900,00			300.000,00	77.900,00				77.900,00	0,00
												05	GAYR MENKUL SERMAYE ÜRET M G DERLER		3.162.260,00		665.000,00	475.000,00	3.352.260,00	2.723.552,40	2.723.552,40		628.707,60	0,00
												07	MÜTEAHH TL K G DERLER		2.958.960,00		665.000,00	275.000,00	3.348.960,00	2.723.552,40	2.723.552,40		625.407,60	0,00
												02	H ZMET TES SLER		701.900,00				701.900,00	250.216,00	250.216,00		451.684,00	0,00
												04	SOSYAL TES SLER		707.060,00		665.000,00		1.372.060,00	1.370.370,00	1.370.370,00		1.690,00	0,00
												08	ÇME SUYU TES S YAPIM G DERLER		750.000,00			275.000,00	475.000,00	340.460,40	340.460,40		134.539,60	0,00
												09	KANAL ZASYON TES S YAPIM G DERLER		800.000,00				800.000,00	762.506,00	762.506,00		37.494,00	0,00
												09	D ER G DERLER		203.300,00			200.000,00	3.300,00				3.300,00	0,00
												01	D ER G DERLER		203.300,00			200.000,00	3.300,00				3.300,00	0,00
												09	YEDEK ÖDENEKLER		520.000,00			482.000,00	38.000,00				38.000,00	0,00
												06	YEDEK ÖDENEK		520.000,00			482.000,00	38.000,00				38.000,00	0,00
												01	YEDEK ÖDENEK		520.000,00			482.000,00	38.000,00				38.000,00	0,00
												01	YEDEK ÖDENEK		520.000,00			482.000,00	38.000,00				38.000,00	0,00
											5		ER EB L RL K		29.170,00				29.170,00				29.170,00	0,00
													MAHALL DARELER		29.170,00				29.170,00				29.170,00	0,00
													MAL VE H ZMET ALIM G DERLER		29.170,00				29.170,00				29.170,00	0,00
													GAYR MENKUL MAL BAKIM VE ONARIM G DERLER		29.170,00				29.170,00				29.170,00	0,00
													TOPLAM	0,00	33.849.320,00	0,00	4.138.000,00	4.138.000,00	33.849.320,00	28.974.969,18	28.974.969,18	0,00	4.874.350,82	0,00

BÜTÇE G DER KES N HESAP CETVEL

Ad: PAZARYER BELEDYESİ

Yıl: 2025

Kurumsal Sınıf				Fonksiyonel Sınıf				Finansman Türü	Ekonomik Sınıf				Açıklama	Geçen Yıdan Devreden Ödenek	Bütçeyle Verilen Ödenek	Ek Ödenek	Aktarmayla		Net Bütçe Ödenek Toplamı	Bütçe Gideri Toplamı	Ödenen Bütçe Gideri	Ödenek Üstü Harcama	ptal Edilen Ödenek	Sonraki Yıla Devredilen Ödenek
I	II	III	IV	I	II	III	IV		I	II	III	IV					Eklene(+)	Dü ülen (-)						
													YOL BAKIM VE ONARIMI G DERLER		29.170,00			29.170,00				29.170,00	0,00	
													YOL BAKIM VE ONARIMI G DERLER		29.170,00			29.170,00				29.170,00	0,00	
			12										MAL H ZMETLER MÜDÜRLÜ Ü		99.497.510,00		8.971.000,00	8.971.000,00	99.497.510,00	76.905.475,04	76.905.475,04		22.592.034,96	0,00
				01									GENEL KAMU H ZMETLER		99.497.510,00		8.971.000,00	8.971.000,00	99.497.510,00	76.905.475,04	76.905.475,04		22.592.034,96	0,00
					1								YASAMA VE YÜRÜTME ORGANLARI, F NANSAL VE MAL LER, DI LER H ZMETLER		99.497.510,00		8.971.000,00	8.971.000,00	99.497.510,00	76.905.475,04	76.905.475,04		22.592.034,96	0,00
						2							F NANSAL VE MAL LER VE H ZMETLER		99.497.510,00		8.971.000,00	8.971.000,00	99.497.510,00	76.905.475,04	76.905.475,04		22.592.034,96	0,00
								5					MAHALL DARELER		99.497.510,00		8.971.000,00	8.971.000,00	99.497.510,00	76.905.475,04	76.905.475,04		22.592.034,96	0,00
									01				PERSONEL G DERLER		47.178.980,00		744.000,00		47.922.980,00	36.875.093,05	36.875.093,05		11.047.886,95	0,00
										01			MEMURLAR		16.219.780,00				16.219.780,00	9.872.792,96	9.872.792,96		6.346.987,04	0,00
											01		TEMEL MAA LAR		5.000.000,00				5.000.000,00	2.563.565,09	2.563.565,09		2.436.434,91	0,00
											01		TEMEL MAA LAR		5.000.000,00				5.000.000,00	2.563.565,09	2.563.565,09		2.436.434,91	0,00
											02		ZAMLAR VE TAZM NATLAR		7.500.000,00				7.500.000,00	5.065.484,15	5.065.484,15		2.434.515,85	0,00
											01		ZAMLAR VE TAZM NATLAR		7.500.000,00				7.500.000,00	5.065.484,15	5.065.484,15		2.434.515,85	0,00
											03		ÖDENEKLER		4.720,00				4.720,00				4.720,00	0,00
											01		ÖDENEKLER		4.720,00				4.720,00				4.720,00	0,00
											04		SOSYAL HAKLAR		3.400.000,00				3.400.000,00	2.168.477,08	2.168.477,08		1.231.522,92	0,00
											01		SOSYAL HAKLAR		3.400.000,00				3.400.000,00	2.168.477,08	2.168.477,08		1.231.522,92	0,00
											05		EK ÇALI MA KAR ILIKLARI		204.660,00				204.660,00	75.266,64	75.266,64		129.393,36	0,00
											01		EK ÇALI MA KAR ILIKLARI		204.660,00				204.660,00	75.266,64	75.266,64		129.393,36	0,00
											06		ÖDÜL VE KRAM YELER		72.600,00				72.600,00				72.600,00	0,00
											01		ÖDÜL VE KRAM YELER		72.600,00				72.600,00				72.600,00	0,00
TOPLAM													0,00	81.028.300,00	0,00	4.882.000,00	4.138.000,00	81.772.300,00	65.850.062,23	65.850.062,23	0,00	15.922.237,77	0,00	

BÜTÇE G DER KES N HESAP CETVEL

Ad: PAZARYER BELEDYESİ

Yıl: 2025

Kurumsal Sınıf				Fonksiyonel Sınıf				Finansman Türü	Ekonomik Sınıf				Açıklama	Geçen Yıdan Devreden Ödenek	Bütçeyle Verilen Ödenek	Ek Ödenek	Aktarmayla		Net Bütçe Ödenek Toplamı	Bütçe Gideri Toplamı	Ödenen Bütçe Gideri	Ödenek Üstü Harcama	ptal Edilen Ödenek	Sonraki Yıla Devredilen Ödenek
I	II	III	IV	I	II	III	IV		I	II	III	IV					Eklene(+)	Dü ülen (-)						
											09		D ER PERSONEL G DERLER		37.800,00			37.800,00				37.800,00	0,00	
											01		D ER PERSONEL G DERLER		37.800,00			37.800,00					37.800,00	0,00
											02		SÖZLE MEL PERSONEL		198.450,00			198.450,00					198.450,00	0,00
											02		ZAMLAR VE TAZM NATLAR		79.380,00			79.380,00					79.380,00	0,00
											02		KADRO KAR ILI I SÖZLE MEL PERSONEL ZAM VE TAZM NATLARI		79.380,00			79.380,00					79.380,00	0,00
											04		SOSYAL HAKLAR		52.920,00			52.920,00					52.920,00	0,00
											02		KADRO KAR ILI I SÖZLE MEL PERSONEL SOSYAL HAKLARI		52.920,00			52.920,00					52.920,00	0,00
											06		ÖDÜL VE KRAM YELER		26.460,00			26.460,00					26.460,00	0,00
											02		KADRO KAR ILI I SÖZLE MEL PERSONEL N ÖDÜL VE KRAM YELER		26.460,00			26.460,00					26.460,00	0,00
											09		D ER G DERLER		39.690,00			39.690,00					39.690,00	0,00
											02		KADRO KAR ILI I SÖZLE MEL PERSONEL N D ER G DERLER		39.690,00			39.690,00					39.690,00	0,00
											03		Ç LER		28.575.990,00		674.000,00	29.249.990,00	25.595.448,34	25.595.448,34			3.654.541,66	0,00
											01		Ç LER N ÜCRETLER		21.052.920,00			21.052.920,00	18.707.409,30	18.707.409,30			2.345.510,70	0,00
											01		SÜREKL Ç LER N ÜCRETLER		20.750.000,00			20.750.000,00	18.707.409,30	18.707.409,30			2.042.590,70	0,00
											02		GEÇ C Ç LER N ÜCRETLER		302.920,00			302.920,00					302.920,00	0,00
											02		Ç LER N HBAR VE KIDEM TAZM NATLARI		730.000,00			730.000,00					730.000,00	0,00
											01		SÜREKL Ç LER N HBAR VE KIDEM TAZM NATLARI		720.000,00			720.000,00					720.000,00	0,00
											02		GEÇ C Ç LER N HBAR VE KIDEM TAZM NATLARI		10.000,00			10.000,00					10.000,00	0,00
											03		Ç LER N SOSYAL HAKLARI		4.792.550,00			4.792.550,00	4.596.197,67	4.596.197,67			196.352,33	0,00
											01		SÜREKL Ç LER N SOSYAL HAKLARI		4.750.000,00			4.750.000,00	4.596.197,67	4.596.197,67			153.802,33	0,00
											02		GEÇ C Ç LER N SOSYAL HAKLARI		42.550,00			42.550,00					42.550,00	0,00
											04		Ç LER N FAZLA MESA LER		305.940,00			305.940,00					305.940,00	0,00
													TOPLAM	0,00	81.028.300,00	0,00	4.882.000,00	4.138.000,00	81.772.300,00	65.850.062,23	65.850.062,23	0,00	15.922.237,77	0,00

BÜTÇE G DER KES N HESAP CETVEL

Ad: PAZARYER BELEDYESİ

Yıl: 2025

Kurumsal Sınıf				Fonksiyonel Sınıf				Finansman Türü	Ekonomik Sınıf				Açıklama	Geçen Yıdan Devreden Ödenek	Bütçeyle Verilen Ödenek	Ek Ödenek	Aktarmayla		Net Bütçe Ödenek Toplamı	Bütçe Gideri Toplamı	Ödenen Bütçe Gideri	Ödenek Üstü Harcama	ptal Edilen Ödenek	Sonraki Yıla Devredilen Ödenek
I	II	III	IV	I	II	III	IV		I	II	III	IV					Eklene(+)	Dü ülen (-)						
												01	SÜREKL Ç LER N FAZLA MESA LER		260.000,00			260.000,00				260.000,00	0,00	
												02	GEÇ C Ç LER N FAZLA MESA LER		45.940,00			45.940,00					45.940,00	0,00
												05	Ç LER N ÖDÜL VE KRAM YELER		1.656.420,00		674.000,00	2.330.420,00	2.291.841,37	2.291.841,37			38.578,63	0,00
												01	SÜREKL Ç LER N ÖDÜL VE KRAM YELER		1.650.000,00		674.000,00	2.324.000,00	2.291.841,37	2.291.841,37			32.158,63	0,00
												02	GEÇ C Ç LER N ÖDÜL VE KRAM YELER		6.420,00			6.420,00					6.420,00	0,00
												09	Ç LER N D ER ÖDEMELER		38.160,00			38.160,00					38.160,00	0,00
												01	SÜREKL Ç LER N D ER ÖDEMELER		31.740,00			31.740,00					31.740,00	0,00
												02	GEÇ C Ç LER N D ER ÖDEMELER		6.420,00			6.420,00					6.420,00	0,00
												04	GEÇ C PERSONEL		84.760,00		20.000,00	104.760,00	19.894,20	19.894,20			84.865,80	0,00
												01	ÜCRETLER		84.760,00		20.000,00	104.760,00	19.894,20	19.894,20			84.865,80	0,00
												02	ADAY ÇIRAK, ÇIRAK VE STAJYER Ö RENC LER N ÜCR		84.760,00			84.760,00					84.760,00	0,00
												04	657 SAY. K.4/C KAPSAMINDAK ÇALI ANLARA Y.ÖD.		0,00		20.000,00	20.000,00	19.894,20	19.894,20			105,80	0,00
												05	D ER PERSONEL		2.100.000,00		50.000,00	2.150.000,00	1.386.957,55	1.386.957,55			763.042,45	0,00
												01	ÜCRET VE D ER ÖDEMELER		2.100.000,00		50.000,00	2.150.000,00	1.386.957,55	1.386.957,55			763.042,45	0,00
												51	BELED YE BA KANINA YAPILAN ÖDEMELER		1.700.000,00			1.700.000,00	946.622,33	946.622,33			753.377,67	0,00
												52	BELED YE MECL S ÜYELER NE YAPILAN ÖDEMELER		400.000,00		50.000,00	450.000,00	440.335,22	440.335,22			9.664,78	0,00
												02	SOS. GÜV. KURUM. DEVLET PR M G DER.		9.337.000,00			9.337.000,00	6.559.822,87	6.559.822,87			2.777.177,13	0,00
												01	MEMURLAR		2.000.000,00			2.000.000,00	917.529,06	917.529,06			1.082.470,94	0,00
												06	SOSYAL GÜVENL K KURUMUNA		2.000.000,00			2.000.000,00	917.529,06	917.529,06			1.082.470,94	0,00
												01	SOSYAL GÜVENL K PR M ÖDEMELER		1.000.000,00			1.000.000,00	342.997,44	342.997,44			657.002,56	0,00
												02	SA LIK PR M ÖDEMELER		1.000.000,00			1.000.000,00	574.531,62	574.531,62			425.468,38	0,00
												02	SÖZLE MEL PERSONEL		191.840,00			191.840,00					191.840,00	0,00
													TOPLAM	0,00	90.365.300,00	0,00	4.882.000,00	4.138.000,00	91.109.300,00	72.409.885,10	72.409.885,10	0,00	18.699.414,90	0,00

BÜTÇE G DER KES N HESAP CETVEL

Ad: PAZARYER BELEDYESİ

Yıl: 2025

Kurumsal Sınıf				Fonksiyonel Sınıf				Finansman Tipi	Ekonomik Sınıf				Açıklama	Geçen Yılda Devreden Ödenek	Bütçeyle Verilen Ödenek	Ek Ödenek	Aktarmayla		Net Bütçe Ödenek Toplamı	Bütçe Gideri Toplamı	Ödenen Bütçe Gideri	Ödenek Üstü Harcama	ptal Edilen Ödenek	Sonraki Yıla Devredilen Ödenek	
I	II	III	IV	I	II	III	IV		I	II	III	IV					Eklene(+)	Dü ülen (-)							
											06	SOSYAL GÜVENL K KURUMUNA		191.840,00				191.840,00				191.840,00	0,00		
											01	SOSYAL GÜVENL K PR M ÖDEMELER		97.320,00				97.320,00					97.320,00	0,00	
											02	SA LIK PR M ÖDEMELER		94.520,00				94.520,00					94.520,00	0,00	
											03	Ç LER		6.950.000,00				6.950.000,00	5.642.293,81	5.642.293,81			1.307.706,19	0,00	
											04	S ZL K S GORTASI FONUNA		800.000,00				800.000,00	453.765,45	453.765,45			346.234,55	0,00	
											01	S ZL K S GORTASI FONUNA		800.000,00				800.000,00	453.765,45	453.765,45			346.234,55	0,00	
											06	SOSYAL GÜVENL K KURUMUNA		6.150.000,00				6.150.000,00	5.188.528,36	5.188.528,36			961.471,64	0,00	
											01	SOSYAL GÜVENL K PR M ÖDEMELER		5.700.000,00				5.700.000,00	5.016.640,24	5.016.640,24			683.359,76	0,00	
											02	SA LIK PR M ÖDEMELER		450.000,00				450.000,00	171.888,12	171.888,12			278.111,88	0,00	
											04	GEÇ C PERSONEL		132.360,00				132.360,00					132.360,00	0,00	
											04	S ZL K S GORTASI FONUNA		69.560,00				69.560,00					69.560,00	0,00	
											01	S ZL K S GORTASI FONUNA		69.560,00				69.560,00					69.560,00	0,00	
											06	SOSYAL GÜVENL K KURUMUNA		62.800,00				62.800,00					62.800,00	0,00	
											01	SOSYAL GÜVENL K PR M ÖDEMELER		31.400,00				31.400,00					31.400,00	0,00	
											02	SA LIK PR M ÖDEMELER		31.400,00				31.400,00					31.400,00	0,00	
											05	D ER PERSONEL		62.800,00				62.800,00					62.800,00	0,00	
											06	SOSYAL GÜVENL K KURUMUNA		62.800,00				62.800,00					62.800,00	0,00	
											01	SOSYAL GÜVENL K PR M ÖDEMELER		31.400,00				31.400,00					31.400,00	0,00	
											02	SA LIK PR M ÖDEMELER		31.400,00				31.400,00					31.400,00	0,00	
											03	MAL VE H ZMET ALIM G DERLER		25.178.780,00			3.227.000,00	410.000,00	27.995.780,00	24.412.312,87	24.412.312,87			3.583.467,13	0,00
											01	ÜRET ME YÖNEL K MAL VE MALZEME ALIMLARI		3.100.000,00			1.025.000,00		4.125.000,00	3.742.933,02	3.742.933,02			382.066,98	0,00
											02	GIDA ÜRÜNLER ÇEÇEKLER VE TÛTÛN ALIMLARI		2.000.000,00				2.000.000,00	1.618.315,42	1.618.315,42			381.684,58	0,00	
												TOPLAM	0,00	115.544.080,00	0,00	8.109.000,00	4.548.000,00	119.105.080,00	96.822.197,97	96.822.197,97	0,00	22.282.882,03	0,00		

BÜTÇE G DER KES N HESAP CETVEL

Ad: PAZARYER BELEDYESİ

Yıl: 2025

Kurumsal Sınıf				Fonksiyonel Sınıf				Finansman Türü	Ekonomik Sınıf				Açıklama	Geçen Yıdan Devreden Ödenek	Bütçeyle Verilen Ödenek	Ek Ödenek	Aktarmayla		Net Bütçe Ödenek Toplamı	Bütçe Gideri Toplamı	Ödenen Bütçe Gideri	Ödenek Üstü Harcama	ptal Edilen Ödenek	Sonraki Yıla Devredilen Ödenek
I	II	III	IV	I	II	III	IV		I	II	III	IV					Eklene(+)	Dü ülen (-)						
											01	GIDA ÜRÜNLER ÇECEKLER VE TÛTÛN ALIMLARI		2.000.000,00				2.000.000,00	1.618.315,42	1.618.315,42		381.684,58	0,00	
											09	D ER MAL VE MALZEME ALIMLARI		1.100.000,00			1.025.000,00		2.125.000,00	2.124.617,60	2.124.617,60		382,40	0,00
											01	D ER MAL VE MALZEME ALIMLARI		1.100.000,00			1.025.000,00		2.125.000,00	2.124.617,60	2.124.617,60		382,40	0,00
											02	TÛKET ME YÖNEL K MAL VE MALZEME ALIMLARI		15.131.640,00			721.000,00	410.000,00	15.442.640,00	14.054.292,28	14.054.292,28		1.388.347,72	0,00
											01	KIRTAS YE VE BÛRO MALZEMES ALIMLARI		1.090.000,00			426.000,00		1.516.000,00	1.395.511,77	1.395.511,77		120.488,23	0,00
											01	KIRTAS YE ALIMLARI		190.000,00					190.000,00	130.728,27	130.728,27		59.271,73	0,00
											03	PER YOD K YAYIN ALIMLARI		240.000,00					240.000,00	236.600,00	236.600,00		3.400,00	0,00
											04	D ER YAYIN ALIMLARI		300.000,00			426.000,00		726.000,00	710.511,00	710.511,00		15.489,00	0,00
											90	D ER KIRTAS YE VE BÛRO MALZEMES ALIMLARI		360.000,00					360.000,00	317.672,50	317.672,50		42.327,50	0,00
											02	SU VE TEM ZL K MALZEMES ALIMLARI		152.000,00			60.000,00		212.000,00	206.329,80	206.329,80		5.670,20	0,00
											02	TEM ZL K MALZEMES ALIMLARI		152.000,00			60.000,00		212.000,00	206.329,80	206.329,80		5.670,20	0,00
											03	ENERJ ALIMLARI		11.729.640,00				160.000,00	11.569.640,00	10.481.653,29	10.481.653,29		1.087.986,71	0,00
											01	YAKACAK ALIMLARI		1.000.000,00					1.000.000,00	657.408,41	657.408,41		342.591,59	0,00
											03	ELEKTR K ALIMLARI		10.500.000,00					10.500.000,00	9.824.244,88	9.824.244,88		675.755,12	0,00
											90	D ER ENERJ ALIMLARI		229.640,00				160.000,00	69.640,00				69.640,00	0,00
											04	Y YECEK, ÇECEK VE YEM ALIMLARI		1.460.000,00			40.000,00		1.500.000,00	1.479.760,00	1.479.760,00		20.240,00	0,00
											01	Y YECEK ALIMLARI		1.400.000,00			40.000,00		1.440.000,00	1.435.360,00	1.435.360,00		4.640,00	0,00
											02	ÇECEK ALIMLARI		60.000,00					60.000,00	44.400,00	44.400,00		15.600,00	0,00
											05	G Y M VE KU AM ALIMLARI		700.000,00			195.000,00	250.000,00	645.000,00	491.037,42	491.037,42		153.962,58	0,00
											01	G YECEK ALIMLARI		300.000,00			195.000,00		495.000,00	491.037,42	491.037,42		3.962,58	0,00
											02	SPOR MALZEMELER ALIMLARI		400.000,00				250.000,00	150.000,00				150.000,00	0,00
											03	YOLLUKLAR		250.000,00			80.000,00		330.000,00	324.050,89	324.050,89		5.949,11	0,00
TOPLAM												0,00	115.544.080,00	0,00	8.109.000,00	4.548.000,00	119.105.080,00	96.822.197,97	96.822.197,97	0,00	22.282.882,03	0,00		

BÜTÇE G DER KES N HESAP CETVEL

Ad: PAZARYER BELEDYESİ

Yıl: 2025

Kurumsal Sınıf				Fonksiyonel Sınıf				Finansman Türü	Ekonomik Sınıf				Açıklama	Geçen Yılda Devreden Ödenek	Bütçeyle Verilen Ödenek	Ek Ödenek	Aktarmayla		Net Bütçe Ödenek Toplamı	Bütçe Gideri Toplamı	Ödenen Bütçe Gideri	Ödenek Üstü Harcama	ptal Edilen Ödenek	Sonraki Yıla Devredilen Ödenek
I	II	III	IV	I	II	III	IV		I	II	III	IV					Eklene(+)	Dü ülen (-)						
											01		YURT Ç GEÇ C GÖREV YOLLUKLARI		250.000,00		80.000,00		330.000,00	324.050,89	324.050,89		5.949,11	0,00
											01		YURT Ç GEÇ C GÖREV YOLLUKLARI		250.000,00		80.000,00		330.000,00	324.050,89	324.050,89		5.949,11	0,00
											04		GÖREV G DERLER		335.400,00				335.400,00	90.003,87	90.003,87		245.396,13	0,00
											02		YASAL G DERLER		150.000,00				150.000,00	38.701,82	38.701,82		111.298,18	0,00
											04		MAHKEME HARÇ VE G DERLER		150.000,00				150.000,00	38.701,82	38.701,82		111.298,18	0,00
											03		ÖDENECEK VERG , RES M, HARÇ VB. G DER.		185.400,00				185.400,00	51.302,05	51.302,05		134.097,95	0,00
											01		VERG ÖDEMELER VE BENZER G DERLER		123.940,00				123.940,00	27.907,35	27.907,35		96.032,65	0,00
											90		D ER VERG , RES M VE HARÇ VB. G DER.		61.460,00				61.460,00	23.394,70	23.394,70		38.065,30	0,00
											05		H ZMET ALIMLARI		5.387.060,00		260.000,00		5.647.060,00	4.410.859,31	4.410.859,31		1.236.200,69	0,00
											01		MÜ AV R F RMA VE K LERE ÖDEMELER		3.700.000,00				3.700.000,00	3.058.384,38	3.058.384,38		641.615,62	0,00
											90		D ER MÜ AV R F RMA VE K LERE ÖDEMELER		3.700.000,00				3.700.000,00	3.058.384,38	3.058.384,38		641.615,62	0,00
											02		HABERLE ME G DERLER		560.790,00				560.790,00	403.929,44	403.929,44		156.860,56	0,00
											01		POSTA VE TELGRAF G DERLER		100.000,00				100.000,00	22.951,99	22.951,99		77.048,01	0,00
											02		TELEFON ABONEL K VE KULLANIM ÜCRETLER		400.000,00				400.000,00	380.977,45	380.977,45		19.022,55	0,00
											04		HABERLE ME C HAZI RUHSAT VE KULLANIM G DER.		30.730,00				30.730,00				30.730,00	0,00
											05		UYDU HABERLE ME G DERLER		30.060,00				30.060,00				30.060,00	0,00
											03		TA İMA G DERLER		180.000,00				180.000,00	138.679,44	138.679,44		41.320,56	0,00
											90		D ER TA İMA G DERLER		180.000,00				180.000,00	138.679,44	138.679,44		41.320,56	0,00
											04		TAR FEYE BA LI ÖDEMELER		946.270,00		260.000,00		1.206.270,00	809.866,05	809.866,05		396.403,95	0,00
											01		LAN G DERLER		46.270,00		260.000,00		306.270,00	305.559,12	305.559,12		710,88	0,00
											02		S GORTA G DERLER		900.000,00				900.000,00	504.306,93	504.306,93		395.693,07	0,00
											07		MENKUL MAL, GAYR MADD HAK ALIM, BAKIM VE ONAR		840.000,00		941.000,00		1.781.000,00	1.517.890,00	1.517.890,00		263.110,00	0,00
													TOPLAM	0,00	115.544.080,00	0,00	8.109.000,00	4.548.000,00	119.105.080,00	96.822.197,97	96.822.197,97	0,00	22.282.882,03	0,00

BÜTÇE G DER KES N HESAP CETVEL

Ad: PAZARYER BELEDYESİ

Yıl: 2025

Kurumsal Sınıf				Fonksiyonel Sınıf				Finansman Tipi	Ekonomik Sınıf				Açıklama	Geçen Yılda Devreden Ödenek	Bütçeyle Verilen Ödenek	Ek Ödenek	Aktarmayla		Net Bütçe Ödenek Toplamı	Bütçe Gideri Toplamı	Ödenen Bütçe Gideri	Ödenek Üstü Harcama	ptal Edilen Ödenek	Sonraki Yıla Devredilen Ödenek
I	II	III	IV	I	II	III	IV		I	II	III	IV					Eklene(+)	Dü ülen (-)						
											01		MENKUL MAL ALIM G DERLER		440.000,00		770.000,00		1.210.000,00	966.650,00	966.650,00		243.350,00	0,00
											01		BÜRO VE YER MAL VE MALZEME ALIMLARI		150.000,00				150.000,00	57.004,80	57.004,80		92.995,20	0,00
											02		BÜRO VE YER MAK NE VE TECH ZAT ALIMLARI		40.000,00				40.000,00	33.282,00	33.282,00		6.718,00	0,00
											90		D ER DAYANIKLI MAL VE MALZEME ALIMLARI		250.000,00		770.000,00		1.020.000,00	876.363,20	876.363,20		143.636,80	0,00
											02		GAYR MADD HAK ALIMLARI		400.000,00		171.000,00		571.000,00	551.240,00	551.240,00		19.760,00	0,00
											01		B LG SAYAR YAZILIM ALIMLARI VE YAPIMLARI		400.000,00		171.000,00		571.000,00	551.240,00	551.240,00		19.760,00	0,00
											09		TEDAV VE CENAZE G DERLER		134.680,00		200.000,00		334.680,00	272.283,50	272.283,50		62.396,50	0,00
											09		D ER LAÇ G DERLER		134.680,00		200.000,00		334.680,00	272.283,50	272.283,50		62.396,50	0,00
											90		D ER LAÇ G DERLER		134.680,00		200.000,00		334.680,00	272.283,50	272.283,50		62.396,50	0,00
											05		CAR TRANSFERLER		6.553.180,00		5.000.000,00	215.000,00	11.338.180,00	9.058.246,25	9.058.246,25		2.279.933,75	0,00
											02		HAZ NE YARDIMLARI (MAHALL DARE YARDIMLARI)		2.180.000,00				2.180.000,00	1.113.474,32	1.113.474,32		1.066.525,68	0,00
											05		MAHALL DARELERE YARDIMLAR		140.000,00				140.000,00				140.000,00	0,00
											01		L ÖZEL DARELER NE		140.000,00				140.000,00				140.000,00	0,00
											06		G DERLERE KATILMA PAYLARI		2.040.000,00				2.040.000,00	1.113.474,32	1.113.474,32		926.525,68	0,00
											19		D ER YÖNET M G DERLER NE KATILMA PAYLARI		2.040.000,00				2.040.000,00	1.113.474,32	1.113.474,32		926.525,68	0,00
											03		KAR AMACI GÜTMİYEN KRL. YAPILAN TRANS.		3.969.230,00		5.000.000,00		8.969.230,00	7.944.771,93	7.944.771,93		1.024.458,07	0,00
											01		KAR AMACI GÜTMİYEN KURULU LARA		3.969.230,00		5.000.000,00		8.969.230,00	7.944.771,93	7.944.771,93		1.024.458,07	0,00
											01		DERNEK, B RL K, KURUM, KRL., SANDIK VB. KRL.		3.900.000,00		5.000.000,00		8.900.000,00	7.944.771,93	7.944.771,93		955.228,07	0,00
											06		SOSYAL AMAÇLI FONLARA		69.230,00				69.230,00				69.230,00	0,00
											04		HANE HALKINA YAPILAN TRANSFERLER		403.950,00			215.000,00	188.950,00				188.950,00	0,00
											07		SOSYAL AMAÇLI TRANSFERLER		403.950,00			215.000,00	188.950,00				188.950,00	0,00
											01		MUHTAÇ VE KÖRLERE YARDIM		69.570,00				69.570,00				69.570,00	0,00
													TOPLAM	0,00	122.097.260,00	0,00	13.109.000,00	4.763.000,00	130.443.260,00	105.880.444,22	105.880.444,22	0,00	24.562.815,78	0,00

BÜTÇE G DER KES N HESAP CETVEL

Ad: PAZARYER BELED YES

Yıl: 2025

Kurumsal Sınıf				Fonksiyonel Sınıf				Finansman Türü	Ekonomik Sınıf				Açıklama	Geçen Yılda Devreden Ödenek	Bütçeyle Verilen Ödenek	Ek Ödenek	Aktarmayla		Net Bütçe Ödenek Toplamı	Bütçe Gideri Toplamı	Ödenen Bütçe Gideri	Ödenek Üstü Harcama	ptal Edilen Ödenek	Sonraki Yıla Devredilen Ödenek
I	II	III	IV	I	II	III	IV		I	II	III	IV					Eklene(+)	Dü ülen (-)						
												51	MUHTAÇ ASKER A LELER NE YARDIM		96.580,00			96.580,00				96.580,00	0,00	
												90	D ER SOSYAL AMAÇLI TRANSFERLER		237.800,00		215.000,00	22.800,00				22.800,00	0,00	
											09		YEDEK ÖDENEKLER		11.249.570,00		8.346.000,00	2.903.570,00				2.903.570,00	0,00	
											01		PERSONEL G DERLER N KAR ILAMA ÖDENE		249.570,00		60.000,00	189.570,00				189.570,00	0,00	
											01		PERSONEL G DERLER N KAR ILAMA ÖDENE		249.570,00		60.000,00	189.570,00				189.570,00	0,00	
											01		PERSONEL G DERLER N KAR ILAMA ÖDENE		249.570,00		60.000,00	189.570,00				189.570,00	0,00	
											06		YEDEK ÖDENEK		11.000.000,00		8.286.000,00	2.714.000,00				2.714.000,00	0,00	
											01		YEDEK ÖDENEK		11.000.000,00		8.286.000,00	2.714.000,00				2.714.000,00	0,00	
											01		YEDEK ÖDENEK		11.000.000,00		8.286.000,00	2.714.000,00				2.714.000,00	0,00	
			15										ZABITA AM RL		14.291.770,00	1.939.000,00	1.939.000,00	14.291.770,00	7.411.562,57	7.411.562,57		6.880.207,43	0,00	
				03									KAMU DÜZEN VE GÜVENL K H ZMETLER		14.291.770,00	1.939.000,00	1.939.000,00	14.291.770,00	7.411.562,57	7.411.562,57		6.880.207,43	0,00	
					1								GÜVENL K H ZMETLER		14.291.770,00	1.939.000,00	1.939.000,00	14.291.770,00	7.411.562,57	7.411.562,57		6.880.207,43	0,00	
						1							GENEL GÜVENL K H ZMETLER		14.291.770,00	1.939.000,00	1.939.000,00	14.291.770,00	7.411.562,57	7.411.562,57		6.880.207,43	0,00	
							5						MAHALL DARELER		14.291.770,00	1.939.000,00	1.939.000,00	14.291.770,00	7.411.562,57	7.411.562,57		6.880.207,43	0,00	
								03					MAL VE H ZMET ALIM G DERLER		13.697.330,00	439.000,00	1.900.000,00	12.236.330,00	5.648.219,69	5.648.219,69		6.588.110,31	0,00	
									02				TÜKET ME YÖNEL K MAL VE MALZEME ALIMLARI		836.610,00	400.000,00		1.236.610,00	829.581,60	829.581,60		407.028,40	0,00	
										02			SU VE TEM ZL K MALZEMES ALIMLARI		470.000,00	400.000,00		870.000,00	824.001,60	824.001,60		45.998,40	0,00	
											02		TEM ZL K MALZEMES ALIMLARI		470.000,00	400.000,00		870.000,00	824.001,60	824.001,60		45.998,40	0,00	
											03		ENERJ ALIMLARI		290.090,00			290.090,00				290.090,00	0,00	
											02		AKARYAKIT VE YA ALIMLARI		290.090,00			290.090,00				290.090,00	0,00	
											09		D ER TÜKET M MAL VE MALZEMES ALIMLARI		76.520,00			76.520,00	5.580,00	5.580,00		70.940,00	0,00	
											01		BAHÇE MALZ. ALIM LE YAPIM VE BAKIM G DER.		76.520,00			76.520,00	5.580,00	5.580,00		70.940,00	0,00	
													TOPLAM	0,00	147.044.160,00	0,00	13.548.000,00	15.009.000,00	145.583.160,00	111.528.663,91	111.528.663,91	0,00	34.054.496,09	0,00

BÜTÇE GİDERİ KESİN HESAP CETVELİ

Ad: PAZARYER BELEDİYESİ

Yıl: 2025

Kurumsal Sınıf				Fonksiyonel Sınıf				Finansman Tipi	Ekonomik Sınıf				Açıklama	Geçen Yıllan Devreden Ödenek	Bütçeyle Verilen Ödenek	Ek Ödenek	Aktarmayla		Net Bütçe Ödenek Toplamı	Bütçe Gideri Toplamı	Ödenen Bütçe Gideri	Ödenek Üstü Harcama	ptal Edilen Ödenek	Sonraki Yıla Devredilen Ödenek
I	II	III	IV	I	II	III	IV		I	II	III	IV					Eklene(+)	Dü ülen (-)						
											05		H ZMET ALIMLARI		12.113.130,00			1.900.000,00	10.213.130,00	4.402.037,43	4.402.037,43		5.811.092,57	0,00
											01		MÜ AV R F RMA VE K LERE ÖDEMELER		12.113.130,00			1.900.000,00	10.213.130,00	4.402.037,43	4.402.037,43		5.811.092,57	0,00
											01		ETÜT-PROJE B L RK EKSPERT Z G DERLER		113.130,00				113.130,00				113.130,00	0,00
											90		D ER MÜ AV R F RMA VE K LERE ÖDEMELER		12.000.000,00			1.900.000,00	10.100.000,00	4.402.037,43	4.402.037,43		5.697.962,57	0,00
											07		MENKUL MAL,GAYR MADD HAK ALIM, BAKIM VE ONAR		491.020,00		39.000,00		530.020,00	416.600,66	416.600,66		113.419,34	0,00
											03		BAKIM VE ONARIM G DERLER		491.020,00		39.000,00		530.020,00	416.600,66	416.600,66		113.419,34	0,00
											02		MAK NE TEÇ ZAT BAKIM VE ONARIM G DERLER		251.250,00				251.250,00	138.623,86	138.623,86		112.626,14	0,00
											03		TA IT BAKIM VE ONARIM G DERLER		239.770,00		39.000,00		278.770,00	277.976,80	277.976,80		793,20	0,00
											08		GAYR MENKUL MAL BAKIM VE ONARIM G DERLER		256.570,00				256.570,00				256.570,00	0,00
											09		D ER TA INMAZ YAPIM, BAKIM VE ONAR. G DER.		256.570,00				256.570,00				256.570,00	0,00
											01		D ER TA INMAZ YAPIM, BAKIM VE ONAR. G DER.		256.570,00				256.570,00				256.570,00	0,00
											06		SERMAYE G DERLER		339.540,00		1.500.000,00		1.839.540,00	1.763.342,88	1.763.342,88		76.197,12	0,00
											01		MAMUL MAL ALIMLARI		339.540,00		1.500.000,00		1.839.540,00	1.763.342,88	1.763.342,88		76.197,12	0,00
											04		TA IT ALIMLARI		339.540,00		1.500.000,00		1.839.540,00	1.763.342,88	1.763.342,88		76.197,12	0,00
											90		D ER TA IT ALIMLARI		339.540,00		1.500.000,00		1.839.540,00	1.763.342,88	1.763.342,88		76.197,12	0,00
											09		YEDEK ÖDENEKLER		254.900,00			39.000,00	215.900,00				215.900,00	0,00
											06		YEDEK ÖDENEK		254.900,00			39.000,00	215.900,00				215.900,00	0,00
											01		YEDEK ÖDENEK		254.900,00			39.000,00	215.900,00				215.900,00	0,00
											01		YEDEK ÖDENEK		254.900,00			39.000,00	215.900,00				215.900,00	0,00
													TOPLAM	0,00	147.638.600,00	0,00	15.048.000,00	15.048.000,00	147.638.600,00	113.292.006,79	113.292.006,79	0,00	34.346.593,21	0,00

BÜTÇE UYGULAMA SONUÇLARI TABLOSU

Tarih : 31/12/2025

KURUM ADI								
Hesap Kodu	Ekonomik				BÜTÇE GEL R N N TÜRÜ	2023 YILI	2024 YILI	2025 YILI
	Kod1	Kod2	Kod3	Kod4				
800					BÜTÇE GEL RLER HESABI	40.324.291,40	64.966.879,56	120.215.332,68
800	01				VERG GEL RLER	3.833.375,80	5.333.375,27	9.353.515,45
800	01	02			MÜLK YET ÜZER NDEN ALINAN VERG LER	566.633,38	726.508,45	1.048.699,55
800	01	02	09		MÜLK YET ÜZER NDEN ALINAN D ER VERG LER	566.633,38	726.508,45	1.048.699,55
800	01	02	09	51	B NA VERG S	391.446,59	489.452,00	704.571,65
800	01	02	09	52	ARSA VERG S	81.040,58	120.427,28	155.887,31
800	01	02	09	53	ARAZ VERG S	94.146,21	116.629,17	188.240,59
800	01	03			MÜLK YET ÜZER NDEN ALINAN VERG LER	1.886.998,86	2.221.260,94	3.556.353,64
800	01	03			DAH LDE ALINAN MAL VE H ZMET VERG LER	1.886.998,86	2.221.260,94	3.556.353,64
800	01	03	02		ÖZEL TÜKET M VERG S	1.714.777,89	1.841.612,30	2.573.029,30
800	01	03	02	51	HABERLE ME VERG S	7.316,90	12.311,44	18.662,26
800	01	03	02	52	KONUTLARA A T ELEKTR K VE HAVAGAZI TÜKET M VERG S	1.707.460,99	1.829.300,86	2.554.367,04
800	01	03	02	52	ELEKTR K VE HAVAGAZI TÜKET M VERG S	1.707.460,99	1.829.300,86	2.554.367,04
800	01	03	09		DAH LDE ALINAN D ER MAL VE H ZMET VERG LER	172.220,97	379.648,64	983.324,34
800	01	03	09	52	YANGIN S GORTASI VERG S		144.892,68	239.918,53
800	01	03	09	53	LAN VE REKLAM VERG S	31.691,91	35.731,89	61.527,68
800	01	03	09	57	KONUTLARA A T ÇEVRE TEM ZL K VERG S	100.015,28	106.975,04	564.709,57
800	01	03	09	58	YER VE D ER EK LLERDE KULLANILAN B NALARA A T ÇEVRE	40.513,78	92.049,03	117.168,56
800	01	06			HARÇLAR	1.379.743,56	2.385.605,88	4.748.462,26
800	01	06	09		D ER HARÇLAR	1.379.743,56	2.385.605,88	4.748.462,26
800	01	06	09	52	HAYVAN KES M MUAYENE VE DENETLEME HARCİ	1.185.059,01	2.131.767,18	2.498.806,64
800	01	06	09	53	GAL HARCİ	134.523,00	157.356,50	146.180,00
800	01	06	09	54	YER AÇMA ZN HARCİ	5.599,00	6.605,00	47.780,50

KURUM ADI								
Hesap Kodu	Ekonomik				BÜTÇE GEL R N N TÜRÜ	2023 YILI	2024 YILI	2025 YILI
	Kod1	Kod2	Kod3	Kod4				
800	01	06	09	58	TELLALLIK HARC I	8.335,00		
800	01	06	09	60	YAPI KULLANMA ZN HARC I		161,34	823,51
800	01	06	09	60	KONUTLARA A T YAPI KULLANMA ZN HARC I		161,34	823,51
800	01	06	09	61	YERLER NE A T YAPI KULLANMA ZN HARC I		45,93	
800	01	06	09	99	D ER HARÇLAR	46.227,55	89.669,93	2.054.871,61
800	03				SERMAYE GEL RLER	5.523.349,57	7.206.177,84	20.335.389,34
800	03				TE EBBÜS VE MÜLK YET GEL RLER	5.523.349,57	7.206.177,84	20.335.389,34
800	03	01			SAB T SERMAYE VARLIKLARININ SATI I	5.284.189,36	6.855.173,28	19.194.337,53
800	03	01			MAL VE H ZMET SATI GEL RLER	5.284.189,36	6.855.173,28	19.194.337,53
800	03	01	01		MAL SATI GEL RLER	30.260,00	38.070,00	37.370,00
800	03	01	01	01	ARTNAME, BASILI EVRAK, FORM SATI GEL RLER	30.260,00	38.070,00	37.370,00
800	03	01	02		H ZMET GEL RLER	5.253.929,36	6.817.103,28	19.156.967,53
800	03	01	02		D ER SAB T SERMAYE SATI LARI	5.253.929,36	6.817.103,28	19.156.967,53
800	03	01	02	28	SERG VE FUAR GEL RLER	36.562,64	36.969,40	44.359,87
800	03	01	02	58	SU H ZMETLER NE L K N GEL RLER	1.820.686,82	3.294.387,26	10.773.713,86
800	03	01	02	59	ULA TIRMA H ZMETLER NE L K N GEL RLER	187.294,98	1.137.614,52	947.458,92
800	03	01	02	99	D ER H ZMET GEL RLER	3.209.384,92	2.348.132,10	7.391.434,88
800	03	06			K RA GEL RLER	239.160,21	351.004,56	1.141.051,81
800	03	06	01		TA INMAZ K RALARI	239.160,21	351.004,56	1.141.051,81
800	03	06	01	99	D ER TA INMAZ K RA GEL RLER	239.160,21	351.004,56	1.141.051,81
800	04				ALINAN BA I VE YARDIMLAR LE ÖZEL GEL RLER	2.610.000,00	2.640.500,00	16.086.206,30
800	04	02			MERKEZ YÖN BÜTÇES NE DAH L D.DEN ALINAN BA	1.000.000,00	1.500.000,00	
800	04	02	01		CAR	1.000.000,00	1.500.000,00	
800	04	02	01	01	HAZ NE YARDIMI	1.000.000,00	1.500.000,00	

KURUM ADI								
Hesap Kodu	Ekonomik				BÜTÇE GELİR NİN TÜRÜ	2023 YILI	2024 YILI	2025 YILI
	Kod1	Kod2	Kod3	Kod4				
800	04	03			DİĞER DARELERDEN ALINAN BAĞIŞ VE YARDIMLAR			5.829.303,61
800	04	03	02		SERMAYE			5.829.303,61
800	04	03	02	02	MAHALLİ DARELERDEN ALINAN BAĞIŞ VE YARDIMLAR			5.829.303,61
800	04	04			KURUM.DAN VE KİŞİLERDEN ALINAN YARDIM VE BAĞIŞ	1.610.000,00	1.140.500,00	1.640.000,00
800	04	04	01		CAR	1.610.000,00	1.140.500,00	1.640.000,00
800	04	04	01	02	KİŞİLERDEN ALINAN BAĞIŞ VE YARDIMLAR	1.610.000,00	1.140.500,00	1.640.000,00
800	04	05			PROJE YARDIMLARI			8.616.902,69
800	04	05	01		CAR			8.616.902,69
800	04	05	01	01	GENEL BÜTÇELİ DARELERDEN ALINAN PROJE YARDIMLARI			3.497.462,69
800	04	05	01	01	GENEL BÜTÇELİ D.DEN ALINAN PROJE YRD			3.497.462,69
800	04	05	01	05	MAHALLİ DARELERDEN ALINAN PROJE YARDIMLARI			5.119.440,00
800	05				DİĞER GELİRLER	28.357.566,03	49.566.579,45	74.356.221,59
800	05	01			FAZL GELİRLER	166.784,55	236.796,81	237.103,22
800	05	01	08		VERGİ, RESİM VE HARÇ GECİKME FAZLARI	156,04	175,16	423,67
800	05	01	08	01	VERGİ, RESİM VE HARÇ GECİKME FAZLARI	156,04	175,16	423,67
800	05	01	09		DİĞER FAZLARI	166.628,51	236.621,65	236.679,55
800	05	01	09	03	MEVDUAT FAZLARI	166.628,51	236.621,65	236.679,55
800	05	02			KİŞİ VE KURUMLARDAN ALINAN PAYLAR	27.628.851,03	47.497.474,12	71.010.632,88
800	05	02	02		VERGİ VE HARÇ GELİRLERİNDEN ALINAN PAYLAR	27.628.851,03	47.497.474,12	71.010.632,88
800	05	02	02	51	MERKEZİ DARE VERGİ GELİRİ ALINAN PAYLAR	27.628.851,03	47.497.474,12	71.010.632,88
800	05	03			PARA CEZALARI	322.074,43	1.153.701,11	1.380.252,57
800	05	03	02		DAR PARA CEZALARI	38.194,65	2.476,69	3.100,95
800	05	03	02	99	DİĞER DAR PARA CEZALARI	38.194,65	2.476,69	3.100,95
800	05	03	04		VERGİ CEZALARI	283.879,78	1.151.221,34	1.377.151,62

KURUM ADI								
Hesap Kodu	Ekonomik				BÜTÇE GEL R N N TÜRÜ	2023 YILI	2024 YILI	2025 YILI
	Kod1	Kod2	Kod3	Kod4				
800	05	03	04	01	VERG VE D ER AMME ALACAKLARI GEC KME ZAM.	143.258,10	371.301,99	523.433,34
800	05	03	04	01	VERG VE D ER AMME ALACAKLARI GEC KME ZAMLARI	143.258,10	371.301,99	523.433,34
800	05	03	04	02	VERG BARI I TEFE TUTARI	99,44	90,93	51,15
800	05	03	04	11	6736 SAYILI KANUN KAPSAMINDA GEÇ ÖDEME ZAMMI	1.814,62	4.624,04	
800	05	03	04	12	6736 SAYILI KANUN KAPSAMINDA TÜFE/ÜFE TUTARI	250,20	815,14	6,99
800	05	03	04	13	6736 SAYILI KANUN KAPSAMINDA KATSAYI TUTARI	137,11	504,46	12,06
800	05	03	04	14	7020 SAYILI KANUN KAPSAMINDA GEÇ ÖDEME ZAMMI	4.696,36		
800	05	03	04	15	7020 SAYILI KANUN KAPSAMINDA TÜFE/ÜFE TUTARI	880,50		
800	05	03	04	16	7020 SAYILI KANUN KAPSAMINDA KATSAYI TUTARI	595,35		
800	05	03	04	17	7143 SAYILI KANUN KAPSAMINDA GEÇ ÖDEME ZAMMI	1.921,37	25.840,30	1.681,80
800	05	03	04	18	7143 SAYILI KANUN KAPSAMINDA TÜFE/ÜFE TUTARI	598,31	1.979,02	172,76
800	05	03	04	19	7143 SAYILI KANUN KAPSAMINDA KATSAYI TUTARI	2.078,66	2.820,35	414,11
800	05	03	04	22	7256 SAYILI KANUN KAPSAMINDA GEÇ ÖDEME ZAMMI	2.100,23	2.520,37	2.787,42
800	05	03	04	23	7256 SAYILI KANUN KAPSAMINDA TÜFE/ÜFE TUTARI	2.142,16	916,34	803,18
800	05	03	04	24	7256 SAYILI KANUN KAPSAMINDA KATSAYI TUTARI	12.263,33	2.618,63	2.388,45
800	05	03	04	25	7326 SAYILI KANUN KAPSAMINDA GEÇ ÖDEME ZAMMI	223,96	1.995,53	
800	05	03	04	26	7326 SAYILI KANUN KAPSAMINDA Y /ÜFE TUTARI	1.518,52	436,60	
800	05	03	04	27	7326 SAYILI KANUN KAPSAMINDA KATSAYI TUTARI	1.685,82	978,96	
800	05	03	04	28	7440 SAYILI KANUN KAPSAMINDA GEÇ ÖDEME ZAMMI	382,23	867,47	2.780,01
800	05	03	04	29	7440 SAYILI KANUN KAPSAMINDA Y /ÜFE TUTARI	6.431,90	7.434,67	6.526,96
800	05	03	04	30	7440 SAYILI KANUN KAPSAMINDA KATSAYI TUTARI	19.990,76	29.674,71	27.249,59
800	05	03	04	91	USULSÜZLÜK, VERG Z YA VE KAÇAKÇILIK CEZALARI	6.287,85	2.465,00	2.713,80
800	05	03	04	99	D ER VERG CEZALARI	74.523,00	693.336,83	806.130,00
800	05	03	09		D ER PARA CEZALARI		3,08	

KURUM ADI								
Hesap Kodu	Ekonomik				BÜTÇE GEL R N N TÜRÜ	2023 YILI	2024 YILI	2025 YILI
	Kod1	Kod2	Kod3	Kod4				
800	05	03	09	02	ZAMANINDA ÖDENMEYEN ÜCRET GEL RLER N DEN ALINACAK GEC KME		3,08	
800	05	09			D ER ÇE TL GEL RLER	239.856,02	678.607,41	1.728.232,92
800	05	09	01		D ER ÇE TL GEL RLER	239.856,02	678.607,41	1.728.232,92
800	05	09	01	06	K LERDEN ALACAKLAR	49.765,00	50.861,81	
800	05	09	01	99	YUKARIDA TANIMLANMAYAN D ER ÇE TL GEL RLER	190.091,02	627.745,60	1.728.232,92
800	06				SERMAYE GEL RLER		220.247,00	84.000,00
800	06	01			TA INMAZ SATI GEL RLER		220.247,00	84.000,00
800	06	01	05		ARSA SATI I		220.247,00	84.000,00
800	06	01	05	01	ARSA SATI I		220.247,00	84.000,00
801					BÜTÇE GELIRI TOPLAMI (B)	40.324.291,40	64.966.879,56	120.215.332,68
810					BÜTÇE GEL RLER N DEN RET VE ADELER HESABI	55.391,25	8.308,11	9.404,45
810	01				VERG GEL RLER	30.241,46	7.166,40	148,35
810	01				VERG GEL RLER N DEN RET VE ADELER	30.241,46	7.166,40	148,35
810	01	02			MÜLK YET ÜZER N DEN ALINAN VERG LER	25.547,62	583,07	93,44
810	01	02	09		MÜLK YET ÜZER N DEN ALINAN D ER VERG LER	25.547,62	583,07	93,44
810	01	02	09	51	B NA VERG S	1.894,58	307,50	28,00
810	01	02	09	52	ARSA VERG S	22.957,73	129,49	
810	01	02	09	53	ARAZ VERG S	695,31	146,08	65,44
810	01	03			MÜLK YET ÜZER N DEN ALINAN VERG LER	2.628,84	83,33	54,90
810	01	03			DAH LDE ALINAN MAL VE H ZMET VERG LER	2.628,84	83,33	54,90
810	01	03	02		ÖZEL TÜKET M VERG S	1.829,95		
810	01	03	02	52	ELEKTR K VE HAVAGAZI TÜKET M VERG S	1.829,95		
810	01	03	02	52	KONUTLARA A T ELEKTR K VE HAVAGAZI TÜKET M VERG S	1.829,95		
810	01	03	09		DAH LDE ALINAN D ER MAL VE H ZMET VERG LER	798,89	83,33	54,90

KURUM ADI								
Hesap Kodu	Ekonomik				BÜTÇE GEL R N N TÜRÜ	2023 YILI	2024 YILI	2025 YILI
	Kod1	Kod2	Kod3	Kod4				
810	01	03	09	53	LAN VE REKLAM VERG S	46,34		
810	01	03	09	57	KONUTLARA A T ÇEVRE TEM ZL K VERG S	635,79		
810	01	03	09	58	YER VE D ER EK LLERDE KULLANILAN B NALARA A T ÇEVRE	116,76	83,33	54,90
810	01	06			D ER VERG LER	2.065,00	6.500,00	0,01
810	01	06			HARÇLAR	2.065,00	6.500,00	0,01
810	01	06	09		D ER HARÇLAR	2.065,00	6.500,00	0,01
810	01	06	09		BA KA YERDE SINIFLANDIRILMAYAN D ER VERG LER	2.065,00	6.500,00	0,01
810	01	06	09	52	HAYVAN KES M MUAYENE VE DENETLEME HARC I	2.065,00		0,01
810	01	06	09	99	D ER HARÇLAR		6.500,00	
810	03				SERMAYE GEL RLER N DEN RET VE ADELER	6.899,28	1.126,21	9.220,00
810	03				TE EBBÜS VE MÜLK YET GEL RLER	6.899,28	1.126,21	9.220,00
810	03	01			SAB T SERMAYE VARLIKLARININ SATI I	6.252,14	1.126,21	9.220,00
810	03	01			MAL VE H ZMET SATI GEL RLER	6.252,14	1.126,21	9.220,00
810	03	01	01		B NA SATI LARI	445,00		
810	03	01	01		MAL SATI GEL RLER	445,00		
810	03	01	01	01	ARTNAME, BASILI EVRAK, FORM SATI GEL RLER	445,00		
810	03	01	01	01	LOJMAN SATI GEL RLER	445,00		
810	03	01	02		H ZMET GEL RLER	5.807,14	1.126,21	9.220,00
810	03	01	02		D ER SAB T SERMAYE SATI LARI	5.807,14	1.126,21	9.220,00
810	03	01	02	58	SU H ZMETLER NE L K N GEL RLER	4.693,44	26,21	
810	03	01	02	59	ULA TIRMA H ZMETLER NE L K N GEL RLER	5,98		
810	03	01	02	99	D ER H ZMET GEL RLER	1.107,72	1.100,00	9.220,00
810	03	06			K RA GEL RLER	647,14		
810	03	06	01		TA INMAZ K RALARI	647,14		

KURUM ADI								
Hesap Kodu	Ekonomik				BÜTÇE GEL R N N TÜRÜ	2023 YILI	2024 YILI	2025 YILI
	Kod1	Kod2	Kod3	Kod4				
810	03	06	01	99	D ER TA INMAZ K RA GEL RLER	647,14		
810	05				D ER GEL RLER	18.250,51	15,50	36,10
810	05	03			PARA CEZALARI	18.250,51	15,50	36,10
810	05	03	02		DAR PARA CEZALARI	46,86		
810	05	03	02	99	D ER DAR PARA CEZALARI	46,86		
810	05	03	04		VERG CEZALARI	18.170,32	2,00	36,09
810	05	03	04	01	VERG VE D ER AMME ALACAKLARI GEC KME	54,41	2,00	36,09
810	05	03	04	01	VERG VE D ER AMME ALACAKLARI GEC KME ZAM.	54,41	2,00	36,09
810	05	03	04	02	VERG BARI I TEFE TUTARI	81,10		
810	05	03	04	12	6736 SAYILI KANUN KAPSAMINDA TÜFE/ÜFE TUTARI	281,10		
810	05	03	04	13	6736 SAYILI KANUN KAPSAMINDA KATSAYI TUTARI	130,89		
810	05	03	04	18	7143 SAYILI KANUN KAPSAMINDA TÜFE/ÜFE TUTARI	282,49		
810	05	03	04	19	7143 SAYILI KANUN KAPSAMINDA KATSAYI TUTARI	334,01		
810	05	03	04	23	7256 SAYILI KANUN KAPSAMINDA TÜFE/ÜFE TUTARI	300,12		
810	05	03	04	24	7256 SAYILI KANUN KAPSAMINDA GEÇ ÖDEME ZAMMI	492,79		
810	05	03	04	24	7256 SAYILI KANUN KAPSAMINDA KATSAYI TUTARI	492,79		
810	05	03	04	26	7326 SAYILI KANUN KAPSAMINDA Y /ÜFE TUTARI	6.707,58		
810	05	03	04	27	7326 SAYILI KANUN KAPSAMINDA KATSAYI TUTARI	9.505,83		
810	05	03	09		D ER PARA CEZALARI	33,33	13,50	0,01
810	05	03	09	02	ZAMANINDA ÖDENMEYEN ÜCRET GEL R.ALINACAK GEC	33,33	13,50	0,01
810	05	03	09	02	ZAMANINDA ÖDENMEYEN ÜCRET GEL RLER NDEN	33,33	13,50	0,01
811					BÜTÇE GELİRLERİNDEN RET VE İADEDELER TOPLAMI (C)	55.391,25	8.308,11	9.404,45

KURUM ADI								
Hesap Kodu	Ekonomik				BÜTÇE GEL R N N TÜRÜ	2023 YILI	2024 YILI	2025 YILI
	Kod1	Kod2	Kod3	Kod4				
BÜTÇE GEL RLER NDEN RED VE ADELER TOPLAMI (C)						55.391,25	8.308,11	9.404,45
NET BÜTÇE GEL R (D=C-B)						40.268.900,15	64.958.571,45	120.205.928,23
BÜTÇE GEL R - G DER FARKI (D-A)								

PAZARYER BELED YES BÜTÇE UYGULAMA SONUÇLARI TABLOSU

Tarih Aralı ı : 02/01/2025 - 31/12/2025

31/12/2025

PAZARYER BELED YES											
Hesap Kodu	Ekonomik				BÜTÇE G DER N N TÜRÜ	YILI	2023	YILI	2024	YILI	2025
	Kod1	Kod2	Kod3	Kod4							
830					BÜTÇE G DERLER HESABI	44.635.469,51		74.584.467,26		113.292.006,79	
830	01				PERSONEL G DERLER	12.624.385,89		28.815.226,71		36.875.093,05	
830	01	01			MEMURLAR	3.985.933,65		7.851.456,23		9.872.792,96	
830	01	01	01		TEMEL MAA LAR	1.233.591,27		2.053.702,36		2.563.565,09	
830	01	01	01	01	TEMEL MAA LAR	1.233.591,27		2.053.702,36		2.563.565,09	
830	01	01	02		ZAMLAR VE TAZM NATLAR	1.796.013,44		4.103.302,17		5.065.484,15	
830	01	01	02	01	ZAMLAR VE TAZM NATLAR	1.796.013,44		4.103.302,17		5.065.484,15	
830	01	01	04		SOSYAL HAKLAR	924.303,54		1.633.303,46		2.168.477,08	
830	01	01	04	01	SOSYAL HAKLAR	924.303,54		1.633.303,46		2.168.477,08	
830	01	01	05		EK ÇALI MA KAR ILIKLARI	32.025,40		61.148,24		75.266,64	
830	01	01	05	01	EK ÇALI MA KAR ILIKLARI	32.025,40		61.148,24		75.266,64	
830	01	03			Ç LER	8.086.153,59		20.042.004,49		25.595.448,34	
830	01	03	01		Ç LER N ÜCRETLER	5.961.301,14		14.649.679,52		18.707.409,30	
830	01	03	01	01	SÜREKL Ç LER N ÜCRETLER	5.961.301,14		14.649.679,52		18.707.409,30	
830	01	03	03		Ç LER N SOSYAL HAKLARI	1.510.354,69		3.567.094,42		4.596.197,67	
830	01	03	03	01	SÜREKL Ç LER N SOSYAL HAKLARI	1.510.354,69		3.567.094,42		4.596.197,67	
830	01	03	04		Ç LER N FAZLA MESA LER	41.553,70					
830	01	03	04	01	SÜREKL Ç LER N FAZLA MESA LER	41.553,70					
830	01	03	05		Ç LER N ÖDÜL VE KRAM YELER	572.944,06		1.825.230,55		2.291.841,37	
830	01	03	05	01	SÜREKL Ç LER N ÖDÜL VE KRAM YELER	572.944,06		1.825.230,55		2.291.841,37	
830	01	04			GEÇ C PERSONEL					19.894,20	
830	01	04	01		ÜCRETLER					19.894,20	
TOPLAM						12.072.087,24		27.893.460,72		35.468.241,30	

PAZARYER BELED YES											
Hesap Kodu	Ekonomik				BÜTÇE G DER N N TÜRÜ	YILI	2023	YILI	2024	YILI	2025
	Kod1	Kod2	Kod3	Kod4							
830	01	04	01	04	657 SAY. K.4/C KAPSAMINDAK ÇALI ANLARA Y.ÖD.						19.894,20
830	01	05			D ER PERSONEL	552.298,65		921.765,99			1.386.957,55
830	01	05	01		ÜCRET VE D ER ÖDEMELER	552.298,65		921.765,99			1.386.957,55
830	01	05	01	51	BELED YE BA KANINA YAPILAN ÖDEMELER	367.381,83		723.667,49			946.622,33
830	01	05	01	52	BELED YE MECL S ÜYELER NE YAPILAN ÖDEMELER	147.981,97		198.098,50			440.335,22
830	01	05	01	90	D ER PERSONELE YAPILAN D ER ÖDEMELER	36.934,85					
830	02				SOS. GÜV. KURUM. DEVLET PR M G DER.	2.186.301,95		5.147.184,46			6.559.822,87
830	02	01			MEMURLAR	448.323,01		730.819,56			917.529,06
830	02	01	06		SOSYAL GÜVENL K KURUMUNA	448.323,01		730.819,56			917.529,06
830	02	01	06	01	SOSYAL GÜVENL K PR M ÖDEMELER	175.117,93		259.120,76			342.997,44
830	02	01	06	02	SA LIK PR M ÖDEMELER	273.205,08		471.698,80			574.531,62
830	02	03			Ç LER	1.730.248,41		4.416.364,90			5.642.293,81
830	02	03	04		S ZL K S GORTASI FONUNA	141.239,45		354.669,53			453.765,45
830	02	03	04	01	S ZL K S GORTASI FONUNA	141.239,45		354.669,53			453.765,45
830	02	03	06		SOSYAL GÜVENL K KURUMUNA	1.589.008,96		4.061.695,37			5.188.528,36
830	02	03	06	01	SOSYAL GÜVENL K PR M ÖDEMELER	1.546.038,21		3.924.803,22			5.016.640,24
830	02	03	06	02	SA LIK PR M ÖDEMELER	42.970,75		136.892,15			171.888,12
830	02	05			D ER PERSONEL	7.730,53					
830	02	05	06		SOSYAL GÜVENL K KURUMUNA	7.730,53					
830	02	05	06	01	SOSYAL GÜVENL K PR M ÖDEMELER	4.596,53					
830	02	05	06	02	SA LIK PR M ÖDEMELER	3.134,00					
830	03				MAL VE H ZMET ALIM G DERLER	26.953.406,96		35.765.471,37			56.311.949,34
830	03	01			ÜRET ME YÖNEL K MAL VE MALZEME ALIMLARI	2.412.655,40		3.031.157,38			6.337.654,66
830	03	01	02		GIDA ÜRÜNLER ÇECEKLER VE TÜTÜN ALIMLARI	1.094.280,41		1.652.667,24			1.618.315,42
TOPLAM						14.810.687,84		33.962.411,17			43.434.915,92

PAZARYER BELED YES											
Hesap Kodu	Ekonomik				BÜTÇE G DER N N TÜRÜ	YILI	2023	YILI	2024	YILI	2025
	Kod1	Kod2	Kod3	Kod4							
830	03	01	02	01	GIDA ÜRÜNLER ÇECEKLER VE TÜTÜN ALIMLARI	1.094.280,41		1.652.667,24		1.618.315,42	
830	03	01	04		KERESTE VE KERESTE ÜRÜNLER ALIMLARI	89.759,79		3.500,00		46.560,00	
830	03	01	04	01	KERESTE VE KERESTE ÜRÜNLER ALIMLARI	89.759,79		3.500,00		46.560,00	
830	03	01	08		METAL ÜRÜNÜ ALIMLARI	71.637,62		6.200,00		170.000,00	
830	03	01	08	01	METAL ÜRÜNÜ ALIMLARI	71.637,62		6.200,00		170.000,00	
830	03	01	09		D ER MAL VE MALZEME ALIMLARI	1.156.977,58		1.368.790,14		4.502.779,24	
830	03	01	09	01	D ER MAL VE MALZEME ALIMLARI	1.156.977,58		1.368.790,14		4.502.779,24	
830	03	02			TÜKET ME YÖNEL K MAL VE MALZEME ALIMLARI	8.802.780,27		12.294.773,09		18.077.368,32	
830	03	02	01		KIRTAS YE VE BÜRO MALZEMES ALIMLARI	609.563,37		869.197,95		1.395.511,77	
830	03	02	01	01	KIRTAS YE ALIMLARI	84.121,68		136.075,95		130.728,27	
830	03	02	01	03	PER YOD K YAYIN ALIMLARI	151.059,39		219.585,00		236.600,00	
830	03	02	01	04	D ER YAYIN ALIMLARI	216.078,50		348.244,00		710.511,00	
830	03	02	01	90	D ER KIRTAS YE VE BÜRO MALZEMES ALIMLARI	158.303,80		165.293,00		317.672,50	
830	03	02	02		SU VE TEM ZL K MALZEMES ALIMLARI	246.066,15		222.116,30		1.030.331,40	
830	03	02	02	02	TEM ZL K MALZEMES ALIMLARI	246.066,15		222.116,30		1.030.331,40	
830	03	02	03		ENERJ ALIMLARI	6.927.250,42		9.752.614,17		13.675.147,73	
830	03	02	03	01	YAKACAK ALIMLARI	365.589,74		475.044,62		657.408,41	
830	03	02	03	02	AKARYAKIT VE YA ALIMLARI	2.458.170,18		2.766.185,50		3.193.494,44	
830	03	02	03	03	ELEKTR K ALIMLARI	4.029.803,55		6.510.384,05		9.824.244,88	
830	03	02	03	90	D ER ENERJ ALIMLARI	73.686,95		1.000,00			
830	03	02	04		Y YECEK, ÇECEK VE YEM ALIMLARI	526.556,47		1.332.569,77		1.479.760,00	
830	03	02	04	01	Y YECEK ALIMLARI	502.664,97		1.273.899,77		1.435.360,00	
830	03	02	04	02	ÇECEK ALIMLARI	23.891,50		58.670,00		44.400,00	
830	03	02	05		G Y M VE KU AM ALIMLARI	322.943,86		118.274,90		491.037,42	
TOPLAM						25.532.779,65		49.170.066,74		67.353.321,48	

PAZARYER BELEDYESİ											
Hesap Kodu	Ekonomik				BÜTÇE GİDERİNİN TÜRÜ	YILI	2023	YILI	2024	YILI	2025
	Kod1	Kod2	Kod3	Kod4							
830	03	02	05	01	G YEMEK ALIMLARI		205.598,86		90.389,90		491.037,42
830	03	02	05	02	SPOR MALZEMELER ALIMLARI		117.345,00		27.885,00		
830	03	02	09		DİĞER TÜKETİM MAL VE MALZEMESİ ALIMLARI		170.400,00				5.580,00
830	03	02	09	01	BAHÇE MALZ. ALIMI İLE YAPIM VE BAKIM GİDERİ.		170.400,00				5.580,00
830	03	03			YOLLUKLAR		134.279,75		143.282,13		324.050,89
830	03	03	01		YURT ÇIĞI GEÇİCİ GÖREV YOLLUKLARI		134.279,75		143.282,13		324.050,89
830	03	03	01	01	YURT ÇIĞI GEÇİCİ GÖREV YOLLUKLARI		134.279,75		143.282,13		324.050,89
830	03	04			GÖREV GİDERLERİ		76.260,78		306.886,21		90.003,87
830	03	04	02		YASAL GİDERLER		25.250,67		293.353,61		38.701,82
830	03	04	02	04	MAHKEME HARÇ VE GİDERLERİ		25.250,67		293.353,61		38.701,82
830	03	04	03		ÖDENECEK VERGİ, RESİM, HARÇ VB. GİDERİ.		51.010,11		13.532,60		51.302,05
830	03	04	03	01	VERGİ ÖDEMELERİ VE BENZERİ GİDERLERİ		22.636,88		5.421,60		27.907,35
830	03	04	03	90	DİĞER VERGİ, RESİM VE HARÇ VB. GİDERİ.		28.373,23		8.111,00		23.394,70
830	03	05			HİZMET ALIMLARI		7.681.409,96		14.155.213,05		18.605.161,57
830	03	05	01		MÜAVİRFERMA VE KİRALARA ÖDEMELER		7.141.144,99		13.541.052,82		17.246.618,64
830	03	05	01	01	ETÜT-PROJE BİRLİK EKSPERTİZ GİDERLERİ		111.359,39		216.000,00		171.000,00
830	03	05	01	05	HARİTA YAPIM VE ALIM GİDERLERİ				3.772,00		
830	03	05	01	90	DİĞER MÜAVİRFERMA VE KİRALARA ÖDEMELER		7.029.785,60		13.321.280,82		17.075.618,64
830	03	05	02		HABERLEME GİDERLERİ		122.055,20		295.346,33		403.929,44
830	03	05	02	01	POSTA VE TELGRAF GİDERLERİ		16.107,14		25.118,00		22.951,99
830	03	05	02	02	TELEFON ABONELİK VE KULLANIM ÜCRETLERİ		105.370,97		270.228,33		380.977,45
830	03	05	02	05	UYDU HABERLEME GİDERLERİ		577,09				
830	03	05	03		TAKSİT GİDERLERİ		109.000,01		12.500,40		138.679,44
830	03	05	03	90	DİĞER TAKSİT GİDERLERİ		109.000,01		12.500,40		138.679,44
TOPLAM							33.608.864,24		63.587.409,53		86.053.221,18

PAZARYER BELED YES											
Hesap Kodu	Ekonomik				BÜTÇE G DER N N TÜRÜ	YILI	2023	YILI	2024	YILI	2025
	Kod1	Kod2	Kod3	Kod4							
830	03	05	04		TAR FEYE BA LI ÖDEMELER		214.619,56		306.313,50		809.866,05
830	03	05	04	01	LAN G DERLER		3.571,56				305.559,12
830	03	05	04	02	S GORTA G DERLER		211.048,00		306.313,50		504.306,93
830	03	05	09		D ER H ZMET ALIMLARI		94.590,20				6.068,00
830	03	05	09	03	KURSLARA KATILMA VE E T M G DERLER		94.590,20				6.068,00
830	03	06			TEMS L VE TANITMA G DERLER		2.988.182,12		1.413.722,20		2.173.912,17
830	03	06	01		TEMS L G DERLER		2.988.182,12		1.413.722,20		2.173.912,17
830	03	06	01	01	TEMS L, A IRLAMA, TÖREN, FUAR, ORG. G DER.		2.988.182,12		1.413.722,20		2.173.912,17
830	03	07			MENKUL MAL,GAYR MADD HAK ALIM, BAKIM VE ONAR		2.502.729,82		3.331.595,68		7.178.173,11
830	03	07	01		MENKUL MAL ALIM G DERLER		126.123,99		112.232,84		966.650,00
830	03	07	01	01	BÜRO VE YER MAL VE MALZEME ALIMLARI		58.719,99		45.000,00		57.004,80
830	03	07	01	02	BÜRO VE YER MAK NE VE TECH ZAT ALIMLARI						33.282,00
830	03	07	01	90	D ER DAYANIKLI MAL VE MALZEME ALIMLARI		67.404,00		67.232,84		876.363,20
830	03	07	02		GAYR MADD HAK ALIMLARI		142.609,60		174.820,80		551.240,00
830	03	07	02	01	B LG SAYAR YAZILIM ALIMLARI VE YAPIMLARI		142.609,60		174.820,80		551.240,00
830	03	07	03		BAKIM VE ONARIM G DERLER		2.233.996,23		3.044.542,04		5.660.283,11
830	03	07	03	02	MAK NE TEÇH ZAT BAKIM VE ONARIM G DERLER		183.112,22		568.593,99		138.623,86
830	03	07	03	03	TA IT BAKIM VE ONARIM G DERLER		1.663.446,09		2.222.450,45		3.799.795,45
830	03	07	03	90	D ER BAKIM VE ONARIM G DERLER		387.437,92		253.497,60		1.721.863,80
830	03	08			GAYR MENKUL MAL BAKIM VE ONARIM G DERLER		2.257.468,59		919.429,63		3.059.833,60
830	03	08	01		H ZMET B NASI BAKIM VE ONARIM G DERLER						104.520,00
830	03	08	01	01	BÜRO BAKIM VE ONARIMI G DERLER						104.520,00
830	03	08	06		YOL BAKIM VE ONARIMI G DERLER		2.251.457,59		870.121,63		2.955.313,60
830	03	08	06	01	YOL BAKIM VE ONARIMI G DERLER		2.251.457,59		870.121,63		2.955.313,60
TOPLAM							41.660.443,53		69.509.162,54		99.281.074,11

PAZARYER BELED YES											
Hesap Kodu	Ekonomik				BÜTÇE G DER N N TÜRÜ	YILI	2023	YILI	2024	YILI	2025
	Kod1	Kod2	Kod3	Kod4							
830	03	08	09		D ER TA INMAZ YAPIM, BAKIM VE ONAR. G DER.		6.011,00		49.308,00		
830	03	08	09	01	D ER TA INMAZ YAPIM, BAKIM VE ONAR. G DER.		6.011,00		49.308,00		
830	03	09			TEDAV VE CENAZE G DERLER		97.640,27		169.412,00	465.791,15	
830	03	09	03		CENAZE G DERLER		90.407,59		108.136,70	193.507,65	
830	03	09	03	02	MEZAR VE EH TL K YAPIM VE BAKIM G DERLER		90.407,59		108.136,70	193.507,65	
830	03	09	09		D ER LAÇ G DERLER		7.232,68		61.275,30	272.283,50	
830	03	09	09	90	D ER LAÇ G DERLER		7.232,68		61.275,30	272.283,50	
830	05				CAR TRANSFERLER		943.681,16		3.365.222,10	9.058.246,25	
830	05	02			HAZ NE YARDIMLARI (MAHALL DARE YARDIMLARI)		925.535,16		130.120,67	1.113.474,32	
830	05	02	06		G DERLERE KATILMA PAYLARI		925.535,16		130.120,67	1.113.474,32	
830	05	02	06	19	D ER YÖNET M G DERLER NE KATILMA PAYLARI		925.535,16		130.120,67	1.113.474,32	
830	05	03			KAR AMACI GÜTMİYEN KRL. YAPILAN TRANS.				3.235.101,43	7.944.771,93	
830	05	03	01		KAR AMACI GÜTMİYEN KURULU LARA				3.235.101,43	7.944.771,93	
830	05	03	01	01	DERNEK, B RL K, KURUM, KRL., SANDIK VB. KRL.				3.235.101,43	7.944.771,93	
830	05	04			HANE HALKINA YAPILAN TRANSFERLER		18.146,00				
830	05	04	07		SOSYAL AMAÇLI TRANSFERLER		18.146,00				
830	05	04	07	01	MUHTAÇ VE KÖRLERE YARDIM		18.146,00				
830	06				SERMAYE G DERLER		1.649.475,81		1.491.362,62	4.486.895,28	
830	06	01			MAMUL MAL ALIMLARI					1.763.342,88	
830	06	01	04		TA IT ALIMLARI					1.763.342,88	
830	06	01	04	90	D ER TA IT ALIMLARI					1.763.342,88	
830	06	05			GAYR MENKUL SERMAYE ÜRET M G DERLER		1.649.475,81		1.491.362,62	2.723.552,40	
830	06	05	07		MÜTEAHH TL K G DERLER		1.649.475,81		1.491.362,62	2.723.552,40	
830	06	05	07	02	H ZMET TES SLER		379.612,75		217.076,10	250.216,00	
TOPLAM							43.087.388,71		73.310.180,74	110.818.670,39	

PAZARYER BELEDYESİ											
Hesap Kodu	Ekonomik				BÜTÇE GİDERİNİN TÜRÜ	YILI	2023	YILI	2024	YILI	2025
	Kod1	Kod2	Kod3	Kod4							
830	06	05	07	04	SOSYAL TESLİLER		590.593,87		346.737,00		1.370.370,00
830	06	05	07	08	ÇİME SUYU TESLİSİ YAPIM GİDERLERİ		479.292,77		384.325,06		340.460,40
830	06	05	07	09	KANALİZASYON TESLİSİ YAPIM GİDERLERİ		199.976,42		543.224,46		762.506,00
830	07				SERMAYE TRANSFERLERİ		278.217,74				
830	07	01			YURT DIŞI SERMAYE TRANSFERLERİ		278.217,74				
830	07	01	09		DIŞER SERMAYE TRANSFERLERİ		278.217,74				
830	07	01	09	01	DERNEK, BİRLİK, KURUM, KRL., SANDIK VB. KRL.		278.217,74				
TOPLAM							44.635.469,51		74.584.467,26		113.292.006,79

2025 Yılı

TABLO 4 : BELED YE HARCAMALARI

KURUM ADI : PAZARYER BELED YES

KURUM KODU : 46.11.09

I	II	HARCAMANIN EKONOMİK SINIFLANDIRILMASI	KESİLE EN	BÜTÇE	OCAK - HAZİRAN	TEMMUZ - ARALIK
01		PERSONEL GİDERLERİ	36.875.093,05	47.676.800,00	17.954.189,50	18.920.903,55
01	01	MEMURLAR	9.872.792,96	16.219.780,00	5.101.205,94	4.771.587,02
01	02	SÖZLEŞMELİ PERSONEL	0,00	198.450,00		
01	03	ÇİÇERLER	25.595.448,34	28.575.990,00	12.144.226,33	13.451.222,01
01	04	GEÇİCİ PERSONEL	19.894,20	84.760,00		19.894,20
01	05	DİĞER PERSONEL	1.386.957,55	2.597.820,00	708.757,23	678.200,32
02		SOS. GÜV. KURUM. DEVLET PRİM GİDERİ.	6.559.822,87	9.337.000,00	3.137.583,16	3.422.239,71
02	01	MEMURLAR	917.529,06	2.000.000,00	483.621,67	433.907,39
02	02	SÖZLEŞMELİ PERSONEL	0,00	191.840,00		
02	03	ÇİÇERLER	5.642.293,81	6.950.000,00	2.653.961,49	2.988.332,32
02	04	GEÇİCİ PERSONEL	0,00	132.360,00		
02	05	DİĞER PERSONEL	0,00	62.800,00		
03		MAL VE HİZMET ALIM GİDERLERİ	56.311.949,34	65.695.220,00	16.423.088,30	39.888.861,04
03	01	ÜRETİME YÖNELİK MAL VE MALZEME ALIMLARI	6.337.654,66	4.903.440,00	1.582.128,80	4.755.525,86
03	02	TÜKETİME YÖNELİK MAL VE MALZEME ALIMLARI	18.077.368,32	21.070.090,00	6.220.942,53	11.856.425,79
03	03	YOLLUKLAR	324.050,89	355.670,00	92.560,00	231.490,89
03	04	GÖREVGİDERLERİ	90.003,87	335.400,00	8.701,82	81.302,05
03	05	HİZMET ALIMLARI	18.605.161,57	27.782.980,00	4.862.594,55	13.742.567,02
03	06	TEMSİL VE TANITIM GİDERLERİ	2.173.912,17	3.000.000,00	354.168,20	1.819.743,97
03	07	MENKUL MAL, GAYRİ MADDİ HAK ALIM, BAKIM VE ONARIM	7.178.173,11	4.932.320,00	1.333.775,25	5.844.397,86
03	08	GAYRİ MENKUL MAL BAKIM VE ONARIM GİDERLERİ	3.059.833,60	2.934.780,00	1.766.631,00	1.293.202,60

KURUM ADI : PAZARYER BELED YES

KURUM KODU : 46.11.09

I	II	HARCAMANIN EKONOMİK SINIFLANDIRILMASI	KESİNLE EN	BÜTÇE	OCAK - HAZİRAN	TEMMUZ - ARALIK
03	09	TEDAVİ VE CENAZE GİDERLERİ	465.791,15	380.540,00	201.586,15	264.205,00
04		FAZLA GİDERLER	0,00	562.950,00		
04	02	DİĞER ÇİFTLİK BORÇ FAZLA GİDERLERİ	0,00	562.950,00		
05		CARİ TRANSFERLER	9.058.246,25	6.929.050,00	4.280.368,73	4.777.877,52
05	02	HAZİRAN YARDIMLARI (MAHALLE DARE YARDIMLARI)	1.113.474,32	2.306.640,00	404.619,25	708.855,07
05	03	KAR AMACI GÜTMİYEN KİMLİK YAPILAN TRANSFERLER	7.944.771,93	3.969.230,00	3.875.749,48	4.069.022,45
05	04	HANEHALKINA YAPILAN TRANSFERLER	0,00	653.180,00		
06		SERMAYE GİDERLERİ	4.486.895,28	4.824.840,00	473.066,00	4.013.829,28
06	01	MAMUL MAL ALIMLARI	1.763.342,88	939.540,00		1.763.342,88
06	04	GAYR MENKUL ALIMLARI VE KAMULAKTIRILMASI	0,00	723.040,00		
06	05	GAYR MENKUL SERMAYE ÜRETİM GİDERLERİ	2.723.552,40	3.162.260,00	473.066,00	2.250.486,40
07		SERMAYE TRANSFERLERİ	0,00	46.270,00		
07	01	YURTÇERİ SERMAYE TRANSFERLERİ	0,00	46.270,00		
09		YEDEK ÖDENEKLER	0,00	12.566.470,00		
09	01	PERSONEL GİDERLERİNİN KARŞILAMA ÖDENEĞİ	0,00	249.570,00		
09	06	YEDEK ÖDENEK	0,00	12.316.900,00		
HARCAMA TOPLAMI			113.292.006,79	147.638.600,00	42.268.295,69	71.023.711,10

PAZARYER BELED YES
OCAK-ARALIK DÖNEM B LANÇOSU

	2023	2024	2025		2023	2024	2025
	TL	TL	TL		TL	TL	TL
AKT F				PAS F			
1 DÖNEN VARLIKLAR	4.335.582,49	3.713.372,97	11.900.061,14	3 KISA VADEL YABANCI KAYNAKLAR	13.573.414,27	22.304.040,91	22.557.628,97
10 HAZIR DE ERLER	1.953.413,65	1.137.015,15	7.583.347,63	32 FAAL YET BORÇLARI	8.046.761,51	15.845.108,80	18.547.572,41
100 KASA HESABI	0,00	0,00	0,00	320 BÜTÇE EMANETLER HESABI	8.044.661,51	15.843.008,80	18.545.472,41
102 BANKA HESABI	1.946.934,32	1.108.693,28	7.356.834,83	322 BÜTÇELE T R LECEK BORÇLAR HESABI	2.100,00	2.100,00	2.100,00
103 VER LEN ÇEKLER VE GÖNDERME EM RLER HESABI(-)	0,00	0,00	0,00	33 EMANET YABANCI KAYNAKLAR	438.610,24	1.011.810,74	1.567.303,40
108 D ER HAZIR DE ERLER HESABI	6.429,79	25.168,26	210.576,17	330 ALINAN DEPOZ TO VE TEM NATLAR HESABI	186.723,11	325.343,11	351.428,09
109 BANKA KRED KARTLARINDAN ALACAKLAR HESABI	49,54	3.153,61	15.936,63	333 EMANETLER HESABI	251.887,13	686.467,63	1.215.875,31
12 FAAL YET ALACAKLARI	1.298.539,76	1.972.026,70	2.549.100,39	36 ÖDENECEK D ER YÜKÜMLÜLÜKLER	5.088.042,52	5.447.121,37	2.442.753,16
120 GEL RLERDEN ALACAKLAR HESABI	0,00	0,00	0,00	360 ÖDENECEK VERG VE FONLAR HESABI	0,00	3.139.162,49	1.124.158,02
121 GEL RLERDEN TAK PL ALACAKLAR HESABI	1.168.602,16	1.856.416,31	2.442.602,81	361 ÖDENECEK SOSYAL GÜVENL K KES NT LER HESABI	0,00	1.517.000,00	675.814,23
122 GEL RLERDEN TEC LL VE TEH RL ALACAKLAR HESA	109.405,60	95.078,39	85.965,58	362 FONLAR VEYA D ER KAMU DARELER ADINA YAPILA	603.218,47	771.838,68	611.789,90
126 VER LEN DEPOZ TO VE TEM NATLAR HESABI	20.532,00	20.532,00	20.532,00	363 KAMU DARELER PAYLARI HESABI	8.792,62	8.792,62	20.663,43
127 D ER FAAL YET ALACAKLARI HESABI			0,00	368 VADES GEÇM ERTELENM VEYA TAKS TLEND R LM	4.476.031,43	10.327,58	10.327,58
14 D ER ALACAKLAR	1.544,74	1.544,74	1.544,74	39 D ER KISA VADEL YABANCI KAYNAKLAR	0,00	0,00	0,00
140 K LERDEN ALACAKLAR HESABI	1.544,74	1.544,74	1.544,74	391 HESAPLANAN KATMA DE ER VERG S HESABI	0,00	0,00	0,00
15 STOKLAR	5.290,00	5.290,00	5.290,00	4 UZUN VADEL YABANCI KAYNAKLAR	2.334.875,76	2.334.875,76	1.447.248,64
150 LK MADDE VE MALZEME HESABI	5.290,00	5.290,00	5.290,00	47 BORÇ VE G DER KAR ILIKLARI	2.164.580,30	2.164.580,30	1.276.953,18

16 ÖN ÖDEMELER	219.448,67	396.076,00	489.178,68	472 KIDEM TAZM NATI KAR ILI I HESABI	2.164.580,30	2.164.580,30	1.276.953,18
160 AVANS VE KRED LER HESABI	0,00	0,00	0,00	48 GELECEK YILLARA A T GEL RLER VE G DER TAHAKKU	170.295,46	170.295,46	170.295,46
162 BÜTÇE DI I AVANS VE KRED LER HESABI	219.448,67	396.076,00	489.178,68	481 G DER TAHAKKUKLARI HESABI	170.295,46	170.295,46	170.295,46
19 D ER DÖNEN VARLIKLAR	857.345,67	201.420,38	1.271.599,70	5 ÖZ KAYNAKLAR	-2.543.177,59	50.795.218,69	188.316.261,35
190 DEVREDEN KATMA DE ER VERG S HESABI	857.345,67	201.420,38	1.271.599,70	50 NET DE ER	-779.294,04	54.673,86	2.075.185,42
191 ND R LECEK KATMA DE ER VERG S HESABI	0,00	0,00	0,00	500 NET DE ER/SERMAYE HESABI	-779.294,04	54.673,86	2.075.185,42
2 DURAN VARLIKLAR	9.029.529,95	71.720.762,39	200.471.210,03	57 GEÇM YILLAR OLUMLU FAAL YET SONUÇLARI	3.821.803,43	3.487.835,53	53.914.220,25
22 FAAL YET ALACAKLARI	775.510,53	2.045.344,08	2.297.831,81	570 GEÇM YILLAR OLUMLU FAAL YET SONUÇLARI HESAB	3.821.803,43	3.487.835,53	53.914.220,25
220 GEL RLERDEN ALACAKLAR HESABI	398.511,32	1.875.569,79	2.199.282,88	58 GEÇM YILLAR OLUMSUZ FAAL YET SONUÇLARI	-1.178.208,48	-5.585.686,98	-5.194.186,98
222 GEL RLERDEN TEC LL VE TEH RL ALACAKLAR HESA	376.999,21	169.774,29	98.548,93	580 GEÇM YILLAR OLUMSUZ FAAL YET SONUÇLARI HESA	-1.178.208,48	-5.585.686,98	-5.194.186,98
24 MAL DURAN VARLIKLAR	72.000,00	72.000,00	4.161.722,22	59 DÖNEM FAAL YET SONUÇLARI	-4.407.478,50	52.838.396,28	137.521.042,66
240 MAL KURULU LARA YATIRILAN SERMAYELER HESABI			4.089.722,22	590 DÖNEM OLUMLU FAAL YET SONUCU HESABI		52.838.396,28	137.521.042,66
241 MAL VE H ZMET ÜRETEN KURULU LARA YATIRILAN SE	73.000,00	73.000,00	73.000,00				
247 SERMAYE TAAHHÜTLER HESABI (-)	-1.000,00	-1.000,00	-1.000,00				
25 MADD DURAN VARLIKLAR	8.182.019,42	69.603.418,31	194.011.656,00				
250 ARAZ VE ARSALAR HESABI	217.300,00	19.707.242,67	27.486.483,42				
251 YERALTI VE YERÜSTÜ DÜZENLER HESABI	1.316.800,00	26.316.072,04	124.881.496,47				
252 B NALAR HESABI	5.473.939,41	22.875.044,55	31.800.775,89				
253 TES S, MAK NE VE C HAZLAR HESABI	2.457.724,30	4.609.522,64	9.994.047,03				
254 TA ITLAR HESABI	1.579.245,16	5.267.551,45	13.845.576,25				
255 DEM RBA LAR HESABI	919.393,32	1.284.034,10	2.635.348,81				

257 B R KM AMORT SMANLAR HESABI (-)	-3.782.382,77	-10.456.049,14	-18.617.437,85				
258 YAPILMAKTA OLAN YATIRIMLAR HESABI			1.985.365,98				
3 KISA VADEL YABANCI KAYNAKLAR			-50.132,21				
36 ÖDENECEK D ER YÜKÜMLÜLÜKLER			-50.132,21				
362 FONLAR VEYA D ER KAMU DARELER ADINA YAPILA			-50.132,21				
AKT F TOPLAMI	13.365.112,44	75.434.135,36	212.321.138,96	PAS F TOPLAMI	13.365.112,44	75.434.135,36	212.321.138,96

Örnek:83

BÜTÇE G DER KES N HESAP CMAL CETVEL

Ad: PAZARYER BELED YES

Yıl: 2025

Düzy		Açıklama	Geçen Yıdan Devreden Ödenek	Bütçyle Verilen Ödenek	Ek Ödenek	Aktarmayla		Net Bütçe Ödenek Toplamı	Bütçe Gideri Toplamı	Ödenen Bütçe Gideri	Ödenek Üstü Harcama	ptal Edilen Ödenek	Sonraki Yıla Devredilen Ödenek
I	II					Eklene(+)	Dü ülen (-)						
01		GENEL KAMU H ZMETLER		105.113.580,00		8.971.000,00	8.971.000,00	105.113.580,00	79.085.455,21	79.085.455,21		26.028.124,79	0,00
01	01	PERSONEL G DERLER		47.676.800,00		744.000,00		48.420.800,00	36.875.093,05	36.875.093,05		11.545.706,95	0,00
01	02	SOS. GÜV. KURUM. DEVLET PR M G DER.		9.337.000,00				9.337.000,00	6.559.822,87	6.559.822,87		2.777.177,13	0,00
01	03	MAL VE H ZMET ALIM G DERLER		28.769.940,00		3.227.000,00	410.000,00	31.586.940,00	26.592.293,04	26.592.293,04		4.994.646,96	0,00
01	04	FA Z G DERLER		562.950,00				562.950,00				562.950,00	0,00
01	05	CAR TRANSFERLER		6.929.050,00		5.000.000,00	215.000,00	11.714.050,00	9.058.246,25	9.058.246,25		2.655.803,75	0,00
01	07	SERMAYE TRANSFERLER		46.270,00				46.270,00				46.270,00	0,00
01	09	YEDEK ÖDENEKLER		11.791.570,00			8.346.000,00	3.445.570,00				3.445.570,00	0,00
03		KAMU DÜZEN VE GÜVENL K H ZMETLER		14.291.770,00		1.939.000,00	1.939.000,00	14.291.770,00	7.411.562,57	7.411.562,57		6.880.207,43	0,00
03	03	MAL VE H ZMET ALIM G DERLER		13.697.330,00		439.000,00	1.900.000,00	12.236.330,00	5.648.219,69	5.648.219,69		6.588.110,31	0,00
03	06	SERMAYE G DERLER		339.540,00		1.500.000,00		1.839.540,00	1.763.342,88	1.763.342,88		76.197,12	0,00
03	09	YEDEK ÖDENEKLER		254.900,00			39.000,00	215.900,00				215.900,00	0,00
04		EKONOM K LER VE H ZMETLER		28.204.080,00		4.138.000,00	4.138.000,00	28.204.080,00	26.794.989,01	26.794.989,01		1.409.090,99	0,00
04	03	MAL VE H ZMET ALIM G DERLER		23.198.780,00		3.473.000,00	2.165.000,00	24.506.780,00	24.071.436,61	24.071.436,61		435.343,39	0,00
04	06	SERMAYE G DERLER		4.485.300,00		665.000,00	1.491.000,00	3.659.300,00	2.723.552,40	2.723.552,40		935.747,60	0,00
04	09	YEDEK ÖDENEKLER		520.000,00			482.000,00	38.000,00				38.000,00	0,00
10	03	MAL VE H ZMET ALIM G DERLER		29.170,00				29.170,00				29.170,00	0,00
				29.170,00				29.170,00				29.170,00	0,00
TOPLAM			0,00	147.638.600,00	0,00	15.048.000,00	15.048.000,00	147.638.600,00	113.292.006,79	113.292.006,79	0,00	34.346.593,21	0,00

PAZARYER BELED YES Gelirin Ekonomik Sınıflandırması

Tarih Aralığı : 02/01/2025 - 31/12/2025

31/12/2025

Hesap Kodu	Yardımcı Hesap				GEL R N TÜRÜ	YIL	2023	YIL	2024	CAR YIL	2025
	1	2	3	4							
600					GEL RLER HESABI	43.908.613,86		66.206.996,63		123.381.988,1	
600	01				VERG GEL RLER	4.345.854,50		5.190.768,90		9.265.409,38	
600	01	02			MÜLK YET ÜZER NDEN ALINAN VERG LER	1.118.033,83		918.854,01		1.222.945,73	
600	01	02	09		MÜLK YET ÜZER NDEN ALINAN D ER VERG LER	1.118.033,83		918.854,01		1.222.945,73	
600	01	02	09	51	B NA VERG S	776.208,59		622.907,00		813.819,73	
600	01	02	09	52	ARSA VERG S	165.489,03		122.131,50		180.387,00	
600	01	02	09	53	ARAZ VERG S	176.336,21		173.815,51		228.739,00	
600	01	03			DAH LDE ALINAN MAL VE H ZMET VERG LER	2.037.989,77		2.247.022,68		3.707.719,11	
600	01	03	02		ÖZEL TÜKET M VERG S	1.712.947,94		1.841.612,30		2.573.029,30	
600	01	03	02	51	HABERLE ME VERG S	7.316,90		12.311,44		18.662,26	
600	01	03	02	52	KONUTLARA A T ELEKTR K VE HAVAGAZI TÜKET M	1.705.631,04		1.829.300,86		2.554.367,04	
600	01	03	09		DAH LDE ALINAN D ER MAL VE H ZMET	325.041,83		405.410,38		1.134.689,81	
600	01	03	09	52	YANGIN S GORTASI VERG S			144.892,68		239.918,53	
600	01	03	09	53	LAN VE REKLAM VERG S	53.055,67		48.119,76		59.424,58	
600	01	03	09	57	KONUTLARA A T ÇEVRE TEM ZL K VERG S	205.395,02		108.119,70		671.550,61	
600	01	03	09	58	YER VE D ER EK LLERDE KULLANILAN	66.591,14		104.278,24		163.796,09	
600	01	06			HARÇLAR	1.189.830,90		2.024.892,21		4.334.744,54	
600	01	06	09		D ER HARÇLAR	1.189.830,90		2.024.892,21		4.334.744,54	
600	01	06	09	52	HAYVAN KES M MUAYENE VE DENETLEME HARC	995.146,35		1.777.553,51		2.082.338,92	
600	01	06	09	53	GAL HARC	134.523,00		157.356,50		146.180,00	
600	01	06	09	54	YER AÇMA ZN HARC	5.599,00		6.605,00		47.780,50	
600	01	06	09	58	TELLALLIK HARC	8.335,00					
600	01	06	09	60	KONUTLARA A T YAPI KULLANMA ZN HARC			161,34		823,51	
600	01	06	09	61	YERLER NE A T YAPI KULLANMA ZN HARC			45,93			
600	01	06	09	99	D ER HARÇLAR	46.227,55		83.169,93		2.057.621,61	
600	03				TE EBBÜS VE MÜLK YET GEL RLER	6.708.749,38		8.766.924,92		19.568.970,03	
600	03	01			MAL VE H ZMET SATI GEL RLER	6.271.041,63		8.157.110,44		18.000.727,36	
600	03	01	01		MAL SATI GEL RLER	29.815,00		38.070,00		37.370,00	
600	03	01	01	01	ARTNAME, BASILI EVRAK, FORM SATI GEL RLER	29.815,00		38.070,00		37.370,00	
600	03	01	02		H ZMET GEL RLER	6.241.226,63		8.119.040,44		17.963.357,36	
600	03	01	02	28	SERG VE FUAR GEL RLER	75.031,90		44.399,48		40.000,00	
600	03	01	02	58	SU H ZMETLER NE L K N GEL RLER	3.208.531,89		4.643.972,34		10.416.812,26	
600	03	01	02	59	ULA TIRMA H ZMETLER NE L K N GEL RLER	187.281,37		1.137.614,52		987.778,92	
600	03	01	02	99	D ER H ZMET GEL RLER	2.770.381,47		2.293.054,10		6.518.766,18	
600	03	06			K RA GEL RLER	437.707,75		609.814,48		1.568.242,67	
600	03	06	01		TA INMAZ K RALARI	437.707,75		609.814,48		1.568.242,67	
600	03	06	01	99	D ER TA INMAZ K RA GEL RLER	437.707,75		609.814,48		1.568.242,67	
600	04				ALINAN BA I VE YARDIMLAR LE ÖZEL GEL RLER	2.610.000,00		2.640.500,00		16.086.206,30	
600	04	02			MERKEZ YÖNET M BÜTÇES NE DAH L	1.000.000,00		1.500.000,00			
600	04	02	01		CAR	1.000.000,00		1.500.000,00			
600	04	02	01	01	HAZ NE YARDIMI	1.000.000,00		1.500.000,00			
600	04	03			D ER DARELERDEN ALINAN BA I VE					5.829.303,61	
600	04	03	02		SERMAYE					5.829.303,61	
600	04	03	02	02	MAHALL DARELERDEN ALINAN BA I VE					5.829.303,61	
600	04	04			KURUMLARDAN VE K LERDEN ALINAN YARDIM VE	1.610.000,00		1.140.500,00		1.640.000,00	
600	04	04	01		CAR	1.610.000,00		1.140.500,00		1.640.000,00	
600	04	04	01	02	K LERDEN ALINAN BA I VE YADIMLAR	1.610.000,00		1.140.500,00		1.640.000,00	
TOPLAM						13.664.603,88		16.598.193,82		36.303.683,02	

Hesap Kodu	Yardımcı Hesap				GEL R N TÜRÜ	YIL	2023	YIL	2024	CAR YIL	2025
	1	2	3	4							
600	04	05			PROJE YARDIMLARI					8.616.902,69	
600	04	05	01		CAR					8.616.902,69	
600	04	05	01	01	GENEL BÜTÇEL DARELERDEN ALINAN PROJE					3.497.462,69	
600	04	05	01	05	MAHALL DARELERDEN ALINAN PROJE					5.119.440,00	
600	05				D ER GEL RLER	28.485.509,98		49.608.802,81		78.461.402,47	
600	05	01			FA Z GEL RLER	166.784,55		236.796,81		237.103,22	
600	05	01	08		VERG , RES M VE HARÇ GEC KME FA ZLER	156,04		175,16		423,67	
600	05	01	08	01	VERG , RES M VE HARÇ GEC KME FA ZLER	156,04		175,16		423,67	
600	05	01	09		D ER FA ZLER	166.628,51		236.621,65		236.679,55	
600	05	01	09	03	MEVDUAT FA ZLER	166.628,51		236.621,65		236.679,55	
600	05	02			K VE KURUMLARDAN ALINAN PAYLAR	27.628.851,03		47.497.474,12		75.100.355,10	
600	05	02	02		VERG VE HARÇ GEL RLER N DEN ALINAN PAYLAR	27.628.851,03		47.497.474,12		75.100.355,10	
600	05	02	02	51	MERKEZ DARE VERG GEL RLER N DEN ALINAN	27.628.851,03		47.497.474,12		75.100.355,10	
600	05	03			PARA CEZALARI	450.018,38		1.209.767,47		1.395.711,23	
600	05	03	02		DAR PARA CEZALARI	38.147,79		2.476,69		3.100,95	
600	05	03	02	99	D ER DAR PARA CEZALARI	38.147,79		2.476,69		3.100,95	
600	05	03	04		VERG CEZALARI	411.870,59		1.207.287,70		1.392.610,28	
600	05	03	04	01	VERG VE D ER AMME ALACAKLARI GEC KME	143.203,69		371.299,99		523.397,25	
600	05	03	04	02	VERG BARI I TEFE TUTARI	97,65					
600	05	03	04	11	6736 SAYILI KANUN KAPSAMINDA GEÇ ÖDEME	1.814,62		4.624,04			
600	05	03	04	14	7020 SAYILI KANUN KAPSAMINDA GEÇ ÖDEME	4.696,36					
600	05	03	04	17	7143 SAYILI KANUN KAPSAMINDA GEÇ ÖDEME	1.921,37		25.840,30		1.681,80	
600	05	03	04	18	7143 SAYILI KANUN KAPSAMINDA TÜFE/ÜFE	1.435,92				0,00	
600	05	03	04	19	7143 SAYILI KANUN KAPSAMINDA KATSAYI TUTARI	6.052,98				0,00	
600	05	03	04	22	7256 SAYILI KANUN KAPSAMINDA GEÇ ÖDEME	2.100,23		2.520,37		2.787,42	
600	05	03	04	23	7256 SAYILI KANUN KAPSAMINDA TÜFE/ÜFE	519,22					
600	05	03	04	24	7256 SAYILI KANUN KAPSAMINDA KATSAYI TUTARI	337,24					
600	05	03	04	25	7326 SAYILI KANUN KAPSAMINDA GEÇ ÖDEME	223,96		1.995,53			
600	05	03	04	28	7440 SAYILI KANUN KAPSAMINDA GEÇ ÖDEME	382,23		867,47		2.780,01	
600	05	03	04	29	7440 SAYILI KANUN KAPSAMINDA Y /ÜFE TUTARI	35.103,66					
600	05	03	04	30	7440 SAYILI KANUN KAPSAMINDA KATSAYI TUTARI	123.390,61					
600	05	03	04	91	USULSÜZLÜK, VERG Z YAI VE KAÇAKÇILIK	6.287,85		2.465,00		2.713,80	
600	05	03	04	99	D ER VERG CEZALARI	84.303,00		797.675,00		859.250,00	
600	05	03	09		D ER PARA CEZALARI			3,08		0,00	
600	05	03	09	02	ZAMANINDA ÖDENMEYEN ÜCRET GEL RLER N DEN			3,08		0,00	
600	05	09			D ER ÇE TL GEL RLER	239.856,02		664.764,41		1.728.232,92	
600	05	09	01		D ER ÇE TL GEL RLER	239.856,02		664.764,41		1.728.232,92	
600	05	09	01	06	K LERDEN ALACAKLAR	49.765,00		50.861,81			
600	05	09	01	99	YUKARIDA TANIMLANMAYAN D ER ÇE TL	190.091,02		613.902,60		1.728.232,92	
600	11				DE ER VE M KTAR DE MLER GEL RLER	1.758.500,00					
600	11	99			D ER DE ER VE M KTAR DE MLER GEL RLER	1.758.500,00					
600	11	99	99		D ERLER	1.758.500,00					
TOPLAM						43.908.613,86		66.206.996,63		123.381.988,1	

PAZARYER BELEDYESİ

2025 YILI GİDERLERİN KURUMSAL SINIFLANDIRILMASI TABLOSU

Tarih Aralığı :

02/01/2025- 31/12/2025

31/12/2025

Kurumsal				KURUM ADI	2023Yılı	2024Yılı	Cari Yıl 2025
1	2	3	4				
46	11	09	01	YAZI LER MÜDÜRLÜ Ü	3.468.186,73	1.413.722,20	2.179.980,17
46	11	09	10	FEN LER MÜDÜRLÜ Ü	11.541.521,16	13.746.879,55	26.794.989,01
46	11	09	12	MAL HİZMETLER MÜDÜRLÜ Ü	25.570.615,09	52.961.879,62	76.905.475,04
46	11	09	15	ZABITA AMRL	4.055.146,53	6.461.985,89	7.411.562,57
				Genel Toplam	44.635.469,51	74.584.467,26	113.292.006,7

T.C.
PAZARYER BELED YES
KAPANI B LANÇOSU

Bilanço Yılı : 2025

AKT F			
1 DÖNEN VARLIKLAR			11.900.061,14
10 HAZIR DE ERLER		7.583.347,63	
100 KASA HESABI	0,00		
102 BANKA HESABI	7.356.834,83		
103 VER LEN ÇEKLER VE GÖNDERME EM RLER HESABI(-)	0,00		
108 D ER HAZIR DE ERLER HESABI	210.576,17		
109 BANKA KRED KARTLARINDAN ALACAKLAR HESABI	15.936,63		
12 FAAL YET ALACAKLARI		2.549.100,39	
120 GEL RLERDEN ALACAKLAR HESABI	0,00		
121 GEL RLERDEN TAK PL ALACAKLAR HESABI	2.442.602,81		
122 GEL RLERDEN TEC LL VE TEHL ALACAKLAR HESA	85.965,58		
126 VER LEN DEPOZ TO VE TEM NATLAR HESABI	20.532,00		
127 D ER FAAL YET ALACAKLARI HESABI	0,00		
14 D ER ALACAKLAR		1.544,74	
140 K LERDEN ALACAKLAR HESABI	1.544,74		
15 STOKLAR		5.290,00	
150 LK MADDE VE MALZEME HESABI	5.290,00		
16 ÖN ÖDEMELER		489.178,68	
160 AVANS VE KRED LER HESABI	0,00		
162 BÜTÇE DI I AVANS VE KRED LER HESABI	489.178,68		
19 D ER DÖNEN VARLIKLAR		1.271.599,70	
190 DEVREDEN KATMA DE ER VERG S HESABI	1.271.599,70		
191 ND R LECEK KATMA DE ER VERG S HESABI	0,00		
2 DURAN VARLIKLAR			200.471.210,03
22 FAAL YET ALACAKLARI		2.297.831,81	
220 GEL RLERDEN ALACAKLAR HESABI	2.199.282,88		
222 GEL RLERDEN TEC LL VE TEHL ALACAKLAR HESA	98.548,93		
24 MAL DURAN VARLIKLAR		4.161.722,22	
240 MAL KURULU LARA YATIRILAN SERMAYELER HESABI	4.089.722,22		
241 MAL VE H ZMET ÜRETEN KURULU LARA YATIRILAN SE	73.000,00		
247 SERMAYE TAAHHÜTLER HESABI (-)	-1.000,00		
25 MADD DURAN VARLIKLAR		194.011.656,00	
250 ARAZ VE ARSALAR HESABI	27.486.483,42		
251 YERALT I VE YERÜSTÜ DÜZENLER HESABI	124.881.496,47		
252 B NALAR HESABI	31.800.775,89		
253 TES S, MAK NE VE C HAZLAR HESABI	9.994.047,03		
254 TA ITLAR HESABI	13.845.576,25		
255 DEM RBA LAR HESABI	2.635.348,81		
257 B R KM AMORT SMANLAR HESABI (-)	-18.617.437,85		
258 YAPILMAKTA OLAN YATIRIMLAR HESABI	1.985.365,98		
3 KISA VADEL YABANCI KAYNAKLAR			-50.132,21
36 ÖDENECEK D ER YÜKÜMLÜLÜKLER		-50.132,21	
362 FONLAR VEYA D ER KAMU DARELER ADINA YAPILA	-50.132,21		
AKT F TOPLAM			212.321.138,96

PAS F			
3 KISA VADEL YABANCI KAYNAKLAR			22.557.628,97
32 FAAL YET BORÇLARI		18.547.572,41	
320 BÜTÇE EMANETLER HESABI	18.545.472,41		
322 BÜTÇELE T R LECEK BORÇLAR HESABI	2.100,00		
33 EMANET YABANCI KAYNAKLAR		1.567.303,40	
330 ALINAN DEPOZ TO VE TEM NATLAR HESABI	351.428,09		
333 EMANETLER HESABI	1.215.875,31		
36 ÖDENECEK D ER YÜKÜMLÜLÜKLER		2.442.753,16	
360 ÖDENECEK VERG VE FONLAR HESABI	1.124.158,02		
361 ÖDENECEK SOSYAL GÜVENL K KES NT LER HESABI	675.814,23		
362 FONLAR VEYA D ER KAMU DARELER ADINA YAPILA	611.789,90		
363 KAMU DARELER PAYLARI HESABI	20.663,43		
368 VADES GEÇM ERTELENM VEYA TAKS TLEND R LM	10.327,58		
39 D ER KISA VADEL YABANCI KAYNAKLAR		0,00	
391 HESAPLANAN KATMA DE ER VERG S HESABI	0,00		
4 UZUN VADEL YABANCI KAYNAKLAR			1.447.248,64
47 BORÇ VE G DER KAR ILIKLARI		1.276.953,18	
472 KIDEM TAZM NATI KAR ILI I HESABI	1.276.953,18		
48 GELECEK YILLARA A T GEL RLER VE G DER TAHAKKU		170.295,46	
481 G DER TAHAKKUKLARI HESABI	170.295,46		
5 ÖZ KAYNAKLAR			188.316.261,35
50 NET DE ER		2.075.185,42	
500 NET DE ER/SERMAYE HESABI	2.075.185,42		
57 GEÇM YILLAR OLUMLU FAAL YET SONUÇLARI		53.914.220,25	
570 GEÇM YILLAR OLUMLU FAAL YET SONUÇLARI HESAB	53.914.220,25		
58 GEÇM YILLAR OLUMSUZ FAAL YET SONUÇLARI		-5.194.186,98	
580 GEÇM YILLAR OLUMSUZ FAAL YET SONUÇLARI HESA	-5.194.186,98		
59 DÖNEM FAAL YET SONUÇLARI		137.521.042,66	
590 DÖNEM OLUMLU FAAL YET SONUCU HESABI	137.521.042,66		
PAS F TOPLAMI			212.321.138,96
FAAL YET TOPLAMI			0,00

Tahsilat cmalı

Tahsilat Tarihi : 01.01.2025 - 31.12.2025 00:00

Sayfa 1 / 3

Sıra No	Gelir Türü	Tutar	Mahsup
1	% 10 HESAPLANAN KATMA DE ER VERG S HESABI	23.271,95	499,96
2	% 18 HESAPLANAN KATMA DE ER VERG S HESABI	1.805,92	116,52
3	% 1 HESAPLANAN KATMA DE ER VERG S HESABI	83.117,32	793,42
4	% 20 HESAPLANAN KATMA DE ER VERG S HESABI	1.701.891,41	108.735,96
5	2. DERECE USULSÜZLÜK CEZASI	806.130,00	0,00
6	6736 SAYILI KANUN KAPSAMINDA KATSAYI TUTARI	12,06	0,00
7	6736 SAYILI KANUN KAPSAMINDA TEFE/ÜFE TUTARI	6,99	0,00
8	7143 SAYILI KANUN KAPSAMINDA GEÇ ÖDEME ZAMMI	1.681,80	0,00
9	7143 SAYILI KANUN KAPSAMINDA KATSAYI TUTARI	414,11	0,00
10	7143 SAYILI KANUN KAPSAMINDA TÜFE/ÜFE TUTARI	172,76	0,00
11	7256 SAYILI KANUN KAPSAMINDA GEÇ ÖDEME ZAMMI	2.787,42	0,00
12	7256 SAYILI KANUN KAPSAMINDA KATSAYI TUTARI	2.388,45	0,00
13	7256 SAYILI KANUN KAPSAMINDA TÜFE/ÜFE TUTARI	803,18	0,00
14	7440 SAYILI KANUN KAPSAMINDA GEÇ ÖDEME ZAMMI	2.780,01	0,00
15	7440 SAYILI KANUN KAPSAMINDA KATSAYI TUTARI	27.249,59	0,00
16	7440 SAYILI KANUN KAPSAMINDA TÜFE/ÜFE TUTARI	6.526,96	0,00
17	% 8 HESAPLANAN KATMA DE ER VERG S HESABI	3.124,66	0,00
18	ALINAN D ER DEPOZ TO VE TEM NATLAR	5.032,98	0,00
19	ARAZ VERG S	181.841,70	4.939,40
20	ARAZ VERG S NE L K N KATKI PAYI	18.172,93	493,93
21	ARSA SATI I	84.000,00	0,00
22	ARSA VERG S	137.171,21	18.070,50
23	ARSA VERG S NE L K N KATKI PAYI	12.637,08	1.807,05
24	ASANSÖR LETME RUHSAT ÜCRET	750,00	2.000,00
25	ATIK SU	326.852,86	7.522,34
26	BASILI EVRAK ÜCRET	268.630,00	600,00
27	BASIN LAN ÜCRET	29.216,00	0,00
28	B NA VERG S	646.307,07	56.757,98
29	B NA VERG S NE L K N KATKI PAYI	62.735,18	5.675,80
30	D ER FAZLA VE YERS Z TAHS LAT	107,40	0,00
31	D ER H ZMET GEL RLER	930.361,82	31.462,00
32	D ER H ZMET GEL RLER (KDV)	3.396.396,49	0,00
33	D ER DAR PARA CEZALARI	1.048,95	2.052,00
34	D ER ÖDEMELERE A T DAMGA VERG S	1.606,00	329,30
35	D ER TA INMAZ K RA GEL RLER	856.570,02	230.481,79
36	EKSPERT Z ÜCRET	1.740,00	0,00
37	EVLEND RME CÜZDAN BEDEL	37.370,00	0,00

Sıra No	Gelir Türü	Tutar	Mahsup
38	EVSEL KATI ATIK	1.395.184,80	115.954,35
39	GARAJ G R ÇIKI ÜCRET	37.589,73	8.298,27
40	GEÇ C TEM NATLAR	5.868,00	0,00
41	HABERLE ME VERG S	18.662,26	0,00
42	HAFR YAT DÖKÜM ÜCRET	187.500,00	0,00
43	HAYVAN KES M MUAYENE VE DENETLEME HARC	1.728.728,83	353.610,10
44	FRAZ VE TEVH T HARC	0,05	0,00
45	HALE KARARLARINA A T DAMGA VERG S	0,00	17.291,08
46	LAN VE REKLAM GEL RLER	21.876,50	0,00
47	LAN VE REKLAM VERG S	42.970,93	18.556,74
48	MAR DURUM BELGES HARC	190,00	60,00
49	MAR LE LG L HARÇLAR	33.145,55	3.000,00
50	YER AÇMA ZN HARC	47.780,50	0,00
51	YER VE D ER EK LLERDE KULLANILAN B NALARA A T	102.744,46	14.424,10
52	YERLER NE A T B NA N AAT HARC	1.017,38	0,00
53	KART SATI ÜCRET	300,00	0,00
54	KATI ATIK BERTARAF BEDEL	920.847,00	0,00
55	KAT RT FAKI T ASD K ÜCRET	1.500,00	0,00
56	KEPÇE ÇALI TIRMA ÜCRET	40.066,66	7.008,00
57	KES N TEM NATLAR	4.972,00	0,00
58	KONAK K RA ÜCRET	24.000,00	0,00
59	KONUTLARA A T B NA N AAT HARC	1.365,73	0,00
60	KONUTLARA A T ÇEVRE TEM ZL K VERG S	557.636,70	7.069,02
61	KONUTLARA A T YAPI KULLANMA ZN HARC	722,66	100,85
62	KÜLTÜR MERKEZ K RA ÜCRET	29.000,00	0,00
63	MALZEME ÜCRET	138.828,02	0,00
64	MERA FONU	11.870,81	0,00
65	MUAYENE,RUHSAT VE RAPOR HARC	2.007,40	0,00
66	N KAH SALONU ÜCRET	1.000,00	0,00
67	ÖN ÖDEMEL SAYAÇ ÜCRET	485.200,00	10.000,00
68	PLAN VE PROJE T ASD K HARC	120,50	0,00
69	SAYAÇ TAM R ÜCRET	44.069,87	290,00
70	SÖZLE MEYE A T DAMGA VERG S	0,00	28.808,33
71	SU DEPOZ TOSU	10.200,00	0,00
72	SU H Z. L . GEL RLER (TANKER)	60.811,05	5.380,00
73	SU H ZMETLER NE L K N GEL RLER	8.370.227,10	79.335,46
74	EH R DI I FOSEPT K ÇEKME H Z.	16.300,00	0,00
75	EH R DI I V DANJÖR H ZMET	4.800,00	0,00
76	EH R Ç FOSEPT K ÇEKME H Z.	14.208,85	688,00

Sıra No	Gelir Türü	Tutar	Mahsup
77	EH R Ç V DANJÖR H ZMET	1.600,00	300,00
78	TAKS GAL ÜCRET	15.983,50	0,00
79	TAKS YILLIK V ZE ÜCRET	7.000,00	0,00
80	TA INMAZ KÜLTÜR VARLIKLARININ KORUNMASINA A T	2.861,96	0,00
81	ULA TIRMA H ZMETLER NE L K N GEL RLER	833.612,37	66.771,89
82	VERG BARI I TEFE TUTARI	51,15	0,00
83	VERG , RES M VE HARÇ GEC KME FA ZLER	423,67	0,00
84	VERG VE D ER AMME ALACAKLARI GEC KME ZAMLARI	462.508,45	60.924,89
85	VERG Z YAI	2.713,80	0,00
86	YANGIN RAPOR HARC I	2.007.975,00	0,00
87	YANGIN S GORTASI VERG S	1.251,79	0,00
	Toplam	27.362.007,31	1.270.209,03

PAZARYER BELED YES

VEZNE DURUMU

TAR H : 01.01.2025 -31.12.2025

CMAL : TÖMÖ

1/ 1

Sıra No	Tahsildar	Nakit	Kredi Kartı	Posta Çeki	Banka	nternet	Mahsup	Havale	Toplam	Makbuz Adedi
1	Z RAAT TEKNOLOJ	0,00	0,00	0,00	143.209,37	0,00	0,00	0,00	143.209,37	0
2	NTERNET TAHS LDARI	0,00	286.745,74	0,00	0,00	0,00	0,00	0,00	286.745,74	0
3	T.C.Z RAAT BANKASI PAZARYER UBES	0,00	0,00	0,00	140.034,14	0,00	0,00	0,00	140.034,14	0
4	ERHAN ERTÖRK	4.511.369,09	3.877.378,77	6.029,29	0,00	0,00	1.270.209,03	18.397.240,91	28.062.227,09	16.148
Toplam		4.511.369,09	4.164.124,51	6.029,29	283.243,51	0,00	1.270.209,03	18.397.240,91	28.632.216,34	16148